

Collector - Voitures de style - Studio

Retour à la liste produit
(/evenements/timbres-voitures/c/automobile)

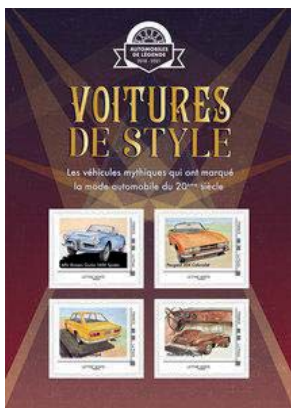

Collector de 4 timbres autocollants à validité permanente.

Nature de l'envoi : **Lettre verte (J+2)**

Poids maximum : **20g**
En savoir plus sur l'utilisation par multiple
(/_ui/eboutique/images/produits-physique.png)

Destination de l'envoi : **France**

Réf. 2119903

Livraison offerte à partir de 25€

Paiement sécurisé

1 **5,00 €** Disponibilité
Prix unitaire

M'avertir avant la date de retrait du produit
(/popinAlerteProduit/afficher?
productCode=2119903&typeAlerte=retrait)

Acheter Ajouter à mes favoris

[ZOOM](#) (/medias/sys_master/images/h7a/h4/11526003872159.jpg)

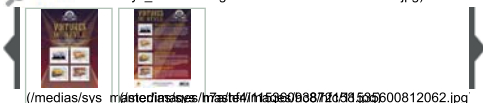

Share

Tweeter

DESCRIPTION DÉTAILLÉE :

Collector - Voitures de style - Studio

Série de collector sur le thème des voitures anciennes liées au style mettant en avant 4 modèles des années 50 et 70 :

- Alfa Romeo Giulia Sprint (cabriolet)
- Peugeot 504 (cabriolet)
- Fiat 124 Sport
- Hotchkiss

Les timbres Lettre verte permettent un envoi au départ et à destination de :

- la France métropolitaine,
- l'Outre-mer (surtaxe au-delà de 100g),
- Andorre et Monaco.

La Lettre verte est adaptée pour les envois rapides de courriers et de petits objets, tout en étant respectueux de l'environnement (Distribution en J+2).

CARACTÉRISTIQUES

Collector - Voitures de style - Studio

Date d'émission	09/03/2019	PUBLICITE
Nature de l'envoi	Lettre verte (J+2)	
Destination autorisée	France	
Nombre de timbre	4	
Présentation du produit	Collector	
Poids maximum de l'envoi	20	
Thématique	Transports et Aérospatiale	
Mode de collage	autocollant	
Validité permanente	Oui	

Zone de validité

Au départ de la France métropolitaine vers la France, Andorre et Monaco.

Au départ de la France métropolitaine vers les DOM et inversement.

A l'intérieur des DOM

Caractéristiques avancées

Collector - Voitures de style - Studio

Mentions légales

Timbres : Gérard Crevon de Blainville - Design : © Agence La 5ème Étape Paris

Nombre de timbre par feuille **1**

Famille **Collector**

Dimensions (L*I ou L*I*h) en mm
collector 149x210 mm; timbres 45x37mm

Technique d'impression **Offset**