

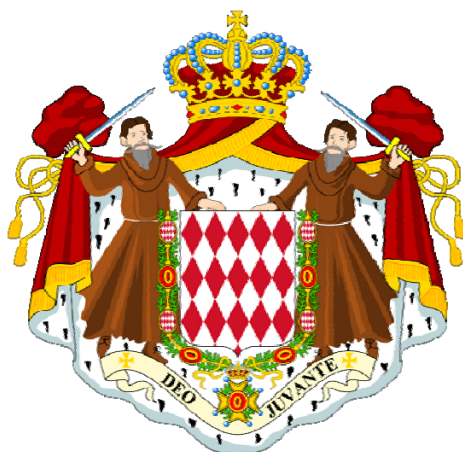

TIMBRES DE MONACO



1926

Prince Louis II
surchargé



N°109
1F25 sur 1F bleu

Armoiries de la Principauté



N°75
5c orange

Prince Louis II



N°79
20c rose



N°81
25c rouge sur jaune



N°84
40c bleu sur azuré



N°85
45c gris



N°87
50c brun sur jaune



N°89
60c olive sur verdâtre



N°90
75c olive sur verdâtre



N°91
75c rouge sur paille



N°93
80c rouge sur jaune



N°98
1F25 bleu sur azuré

1925

Port de Monaco



N°100
2F lilas



N°102
5F vert et rose-lilas



N°103
10F bistre et bleu

Armoiries de la Principauté



N°74
2c brun-rouge



N°86
50c vert-gris



N°88
60c bistre-brun

Prince Louis II

Viaduc Sainte-Dévote



N°95
1F noir sur jaune



N°96
1F05 lilas-rose

1924

Prince Albert 1er - Surchargé



N°70

45c sur 50c brun sur orge



N°71

75c sur 1F noir sur jaune



N°72

85c sur 5F gris-vert

Armoiries de la Principauté



N°73

1c ardoise



N°76

10c bleu

Prince Louis II



N°77

15c vert-jaune



N°78

20c lilas



N°80

25c rose



N°82

30c orange



N°83

40c brun

1923

Musée océanographique



N°56

30c vermillon

Prince Louis II



N°67

20c lilas-brun

1924

Viaduc Sainte-Dévote



N°57

40c brun-rouge

Musée océanographique



N°58

50c bleu

Palais Princier



N°63

5F vert

Palais Princier



N°64a

10F rose

Prince Louis II



N°65

10c vert



N°66

15c carmin



N°68

25c violet



N°69

50c bleu

1922

Prince Albert 1er
Surchargé



N°52

25c sur 10c rose



N°53

50c sur 1F noir sur jaune

Prince Albert 1er



N°54

25c brun

Musée océanographique



N°55

30c vert

Rocher de Monaco



N°59

60c gris-noir



N°60

1F noir sur jaune



N°61

2F vermillon

Palais Princier



N°62

5F brun



N°64

10F carmin

1919

Orphelins de la guerre, surchargé



N°41

50c + 50c brun sur orange



N°42

1F + 1F noir sur jaune



N°43

5F + 5F rouge sur verdâtre

1920

Prince Albert 1er



N°46

5F violet

Prince Albert 1er , surchargé 28
décembre 1920



N°48

5c vert-jaune



N°49

75c brun olive sur chamois



N°50

2 f. sur 5F violet

1921

Prince Albert 1er



N°44

15c vert



N°45

75c brun sur chamois



N°47

5F gris-vert

1919

Orphelins de la guerre



N°27

2c + 3c violet-brun



N°28

5c + 5c vert



N°29

15c + 10c rose



N°30

25c + 15c bleu



N°31

50c + 50c brun
sur chamois



N°32

1F + 1F noir sur jaune



N°33

5F + 5F rouge

Orphelins de la guerre,
surchargé



N°34

2c + 3c sur 15c + 10 c.



N°35

2c + 3c sur 25c + 15 c.



N°36

2c + 3c sur 50c + 50c.



N°37

5c + 5c sur 1F + 1 f.



N°38

5c + 5c sur 5F + 5 f.



N°39

15c + 10c rose



N°40

25c + 15c bleu

1901

Prince Albert 1er



N°22

5c vert-jaune



N°23

10c rouge



N°24

15c brun sur jaune



N°25

25c bleu

1914

Prince Albert 1er
surchargé Croix-Rouge



N°26

+5c sur 10c rose

1891

Prince Albert 1er



N°11

1c olive



N°12

2c violet-brun



N°13

5c bleu



N°14

10c brun sur jaune



N°15

15c rose



N°16

25c vert clair



N°17

40c bleu sur rose



N°18

50c brun sur orange



N°19

75c violet-brun sur paille



N°20

1F noir sur jaune



N°21

5F rose sur verdâtre



N°21a

5F rose sur verdâtre

1885

Prince Charles III



N°1
1c olive



N°2
2c violet-gris



N°3
5c bleu



N°4
10c brun sur jaune



N°5
15c rose



N°6
25c vert



N°7
40c bleu sur rose



N°8
75c noir sur rose



N°9
1F noir sur jaune



N°10
5F carmin sur vert

1939

Le rocher au XVIIIème siècle



N°194
5f + 5f vermillon

Stade Louis II



N°195
40c vert-bleu



N°197
90c violet-brun



N°196
70c brun-noir



N°198
1f25 rouge-brique



N°199
2f25 bleu

1939

Lucien Grimaldi



N°185

5c + 5c brun-noir

Honoré II



N°186

10c + 10c lilas

Louis 1er



N°187

45c + 15c vert-jaune

Charlotte de Grammont



N°188

70c + 30c lilas-rose

Antoine 1er



N°189

90c + 35c violet

Marie de Lorraine



N°190

1f + 1f outremer

Jacques 1er



N°191

2f + 2f brun-orange

Louise Hyppolyte



N°192

2f25 + 1f25 bleu-vert

Honoré III



N°193

3f + 3f rose carminé

1939

Vue aérienne



N°182

10f vert-jaune

Stade Louis II



N°184

10f vert

Porte du palais



N°183

20f outremer

1939

Vue du palais



N°177A
1f30 brun-gris

Place Saint-Nicolas



N°178
2f lilas

Vue aérienne



N°179
2f50 rouge

Vue aérienne



N°179A
2f50 bleu

Rade de Monte-Carlo



N°180
3f brun carminé

Cathédrale de Monaco



N°181
5f bleu-vert

1939

Vue du palais



N°174
50c vert

Porte du palais



N°175
60c rose

Porte du palais



N°175A
60c vert

Rade de Monte-Carlo



N°175B
70c lilas-rose

Rade de Monte-Carlo



N°176
75c vert foncé

Vue du palais



N°177
1f brun-gris

1939

Cathédrale de Monaco



N°169

20c rose-lilas

Place Saint-Nicolas

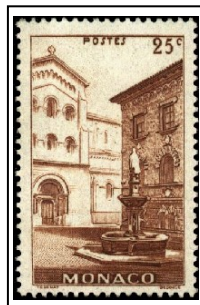

N°170

25c brun-rouge

Place Saint-Nicolas

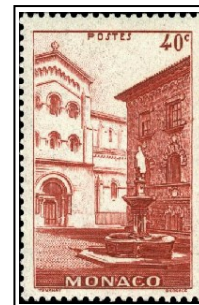

N°172

40c rouge-brique

Porte du palais



N°171

30c vert

Porte du palais



N°171A

30c rouge-brique

Vue aérienne



N°173

45c lilas-rose

1938

Pierre et Marie Curie



N°167
65c + 25c vert

Hôpital de Monaco



N°168
1f75 + 50c bleu

1939

15ème anniversaire de
l'avènement du Prince Louis



N°161
70c brun-rouge



N°164
1f25 rose carminé



N°162
90c violet



N°166
2f25 outremer

1937

Armoiries



N°158
10c bleu



N°158A
15c violet

1938



N°157
5c rouge



N°156
3c lilas-rose



N°155
2c vert-jaune



N°154
1c brun-violet

15ème anniversaire de
l'avènement du Prince Louis



N°165
1f75 outremer



N°159
55c brun-rouge



N°160
65c violet



N°163
1f rose carminé

1937

Timbres-taxé, surchargé Postes

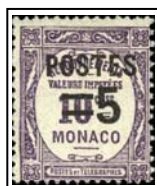

N°140
5c sur 10c violet



N°141
10c violet



N°142
15c sur 30c bistre



N°143
20c sur 30c bistre



N°144
25c sur 60c rouge



N°145
30c bistre



N°146
40c sur 60c rouge



N°147
50c sur 60c rouge



N°148
65c sur 1f bleu



N°149
85c sur 1f bleu



N°150
1f bleu clair



N°151
2f15 sur 2f rouge



N°152
2f25 sur 2f rouge



N°153
2f50 sur 2f rouge

1935

Palais princier



N°131

3f50 orange

1937

Palais princier



N°128A

1f75 rose

Jardins de Monte-Carlo



N°135

50c + 50c vert

Jardins exotiques



N°136

90c + 90c rouge

Jardins Saint-Martin



N°137

1f50 + 1f50 outremer

Prince Louis II

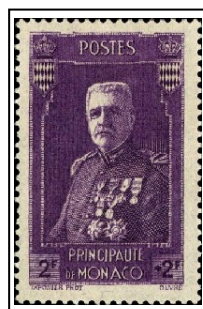

N°138

2f + 2f violet

Prince Louis II

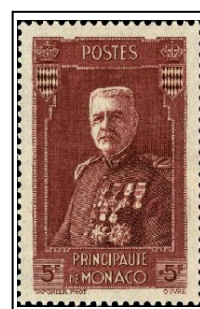

N°139

5f + 5f brun-rouge

1933

Place du Palais



N°127
1f25 lie-de-vin

Palais princier



N°128
1f75 lie-de-vin

Eglise Ste-Dévote



N°132
5f lilas

Rocher de Monaco



N°129
2f bleu foncé

Montée au Palais



N°130
3f violet

Palais princier



N°133
10f bleu

Placette François-Bosio



N°134
20f noir

1933

Montée au Palais



N°119
15c rouge-carminé

Montée au Palais



N°120
20c brun sur jaune

Eglise Sainte-Dévote



N°122
30c vert-jaune

Palais princier



N°121
25c brun-noir

Rocher de Monaco



N°123
45c rouge-brun

Placette François-Bosio



N°124
65c vert-bleu

Place du Palais



N°125
75c bleu

Eglise Ste-Dévote



N°126
1f rouge-brun

1928

Portraits des princes Charles III,
Louis II, et Albert 1er



N°111
50 c. rouge



N°112
1f.50 bleu



N°113
3f. Lilas

1931

Viaduc Sainte-Dévote surchargé



N°107
50 sur 1f10 vert

1933

10ème anniversaire de
l'avènement du Prince Louis II

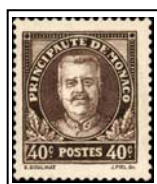

N°115
40 c. brun



N°116
50 c. violet

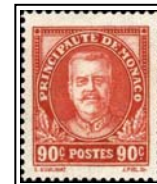

N°117
90 c. rouge



N°118
1f. 50 outremer

1927

Prince Louis II



N°92
75c gris



N°99
1f50 bleu sur azuré



N°94
90c rose sur paille

Viaduc Sainte-Dévote



N°97
1f10 vert

Port de Monaco



N°101
3f carmin et ardoise sur jaune

1928

Prince Louis II
surchargé



N°104
30 sur 25c rose



N°105
50 sur 60c olive



N°108
50 sur 1f25 bleu

Viaduc Sainte-Dévote surchargé



N°106
50 sur 1f05 rose

Port de Monaco surchargé



N°110
1f50 sur 2f lilas-rose

1940

Vue aérienne
surchargé Croix-Rouge



N°210

+1f sur 2f50 vert

Cathédrale de Monaco
surchargé Croix-Rouge



N°211

+1f sur 3f bleu



N°212

+1f sur 5f brun foncé

Vue aérienne
surchargé Croix-Rouge



N°213

+5f sur 10f bleu

Porte du palais
surchargé Croix-Rouge



N°214

+5f sur 20f brun-lilas

1940

Vue du palais
surchargé Croix-Rouge



N°205

+1f sur 50c brun

Porte du palais
surchargé Croix-Rouge



N°206

+1f sur 60c vert

Rade de Monte-Carlo
surchargé Croix-Rouge



N°207

+1f sur 75c brun foncé

Vue du palais
surchargé Croix-Rouge



N°208

+1f sur 1f rouge

Place Saint-Nicolas
surchargé Croix-Rouge



N°209

+1f sur 2f bleu-gris

1940

Cathédrale de Monaco
surchargé Croix-Rouge



N°200

+1f sur 20c violet

Place Saint-Nicolas
surchargé Croix-Rouge



N°201

+1f sur 25c vert

Porte du palais
surchargé Croix-Rouge



N°202

+1f sur 30c rouge brique

Place Saint-Nicolas
surchargé Croix-Rouge



N°203

+1f sur 40c bleu-gris

Vue aérienne
surchargé Croix-Rouge



N°204

+1f sur 45c rose carminé

1941

Prince Louis II



N°225

40c brun carminé



N°226

80c vert



N°227

1f violet



N°228

1f20 vert



N°229

1f50 rose



N°230

1f50 violet



N°231

2f40 rose



N°232

2f50 bleu



N°233

4f outremer

1941

Protection de la mère et de l'enfant



N°223
5f + 5f vert



N°224
10f + 8f gris-brun

1941

Protection de la mère et de l'enfant



N°215

25c + 25c lilas-rose



N°216

50c + 25c brun



N°217

75c + 50c lilas



N°218

1f + 1f bleu



N°219

1f50 + 1f50 rose



N°220

2f + 2f vert foncé



N°221

2f50 + 2f outremer

1942

Marie-Charles Grimaldi



N°241

75c + 75c lilas-rose

Honoré III



N°242

1f + 1f vert foncé

Honoré IV



N°243

1f50 + 1f brun-rouge

Honoré V



N°244

2f50 + 2f50 violet

Florestan 1er



N°245

3f + 3f bleu-vert

Charles III



N°246

5f + 5f brun-noir

Albert 1er



N°247

10f + 5f lilas

Marie-Victoire



N°248

20f + 5f outremer

1942

Rainier 1er Grimaldi



N°234

2c + 3c outremer

Charles II



N°235

5c + 5c rouge

Jeanne Grimaldi



N°236

10c + 5c noir

C.-A. Goyon de Matignon



N°237

20c + 10c vert

Jacques 1er



N°238

30c + 30c brun-lilas

Louise Hyppolyte



N°239

40c + 40c rose-rouge

Charlotte de Grimaldi



N°240

50c + 50c violet

1943

Rade de Monte-Carlo



N°262

15f rose carminé

Vue aérienne



N°263

20f brun-noir

Prince Louis II



N°264

50f violet foncé

1943

Cathédrale de Monaco



N°255

80c vert-bleu

Vue aérienne



N°256

1f brun-lilas

Rade de Monte-Carlo



N°257

2f outremer

Place Saint-Nicolas



N°258

3f noir

Vue du palais



N°259

4f50 violet

Porte du palais



N°260

5f vert

Cathédrale de Monaco



N°261

10f bleu

1943

Armoiries



N°249
10c noir



N°250
30c vert-bleu



N°251
40c rose carminé



N°252
50c violet



N°253
60c bleu-vert



N°254
70c brun-rouge

1944

Jugement de Sainte-Dévote



N°272

10f + 40f bleu-vert

Arrivée de Sainte-Dévote



N°273

20f + 60f bleu

1944

Sainte-Dévote



N°265

50c + 50c brun

La châsse



N°266

70c + 80c bleu

Procession de Sainte-Dévote



N°267

80c + 70c vert

Fête de Sainte-Dévote



N°268

1f + 1f lilas

Embrassement de la barque



N°269

1f50 + 1f50 rouge

Bénédiction de la mer



N°270

2f + 2f lilas-brun

Eglise de Sainte-Dévote



N°271

5f + 2f violet

poste 1944-1

1946

Carte de Monaco



N°300

3f violet

Charles III



N°301

6f + 4f vert

1946

Œuvres anti-tuberculeuses



N°293

2f + 8f bleu-clair

Navire



N°294

3f + 2f bleu foncé

F.D. Roosevelt

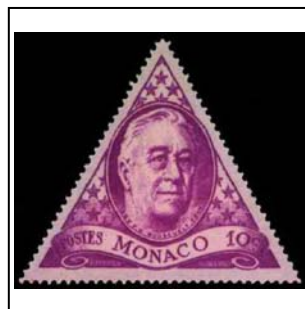

N°295

10c lilas-rose

Vue de Monaco



N°296

30c bleu

Carte de Monaco

Palais princier



N°297

60c vert-noir



N°298

1f sépia

Vue de Monte-Carlo



N°299

2f + 3f bleu-vert

1946

Enfant en prière



N°287
1f + 3f vert



N°288
2f + 4f rose carminé



N°289
4f + 6f bleu



N°290
5f + 40f lilas



N°291
10f + 60f brun-rouge



N°292
15f + 100f bleu-noir

1946

Prince Louis II



N°281

2f50 vert



N°282

3f violet-rose



N°283

6f rouge



N°284

10f outremer



N°285

50f vert



N°286

100f rouge

1946

Prince Louis II



N°274

2f vert

Rade de Monte-Carlo



N°275

1f20 outremer

Place Saint-Nicolas



N°276

1f50 outremer

Vue du palais



N°277

2f vert

Cathédrale de Monaco



N°278

4f lilas-rose

Rade de Monte-Carlo



N°280

25f vert

Vue du palais



N°279

6f violet

1948

J. F. Bosio



N°318

4f violet-brun

Jeux olympiques 1948

Course à pied



N°320

1f brun carminé

Lancer de disque



N°321

2f bleu vert

Course de haies



N°319

50c vert

Basket-ball



N°322

2f50 rouge

Natation



N°323

4f ardoise

poste 1948-4

1948

Porte du palais



N°313A

25f bleu

La Cathédrale



N°313B

40f rouge

La Cathédrale



N°313C

50f violet

Nymph de Salmacis



N°314

50c vert

Hercule terrassant Acheloüs



N°315

1f rouge

Aristée



N°316

2f bleu

Hyacinthe



N°317

2f50 violet

1948

Cathédrale de Monaco



N°307

50c brun-noir

Place Saint-Nicolas



N°308

60c rose-lilas

Porte du palais



N°309

3f lilas

Vue aérienne



N°310A

5f bleu-vert

Place Saint-Nicolas



N°310

4f émeraude

Vue du palais



N°310B

8f brun carminé

Vue du palais



N°311

10f brun carminé

Rade de Monte-Carlo



N°311A

10f jaune-orange

Vue aérienne



N°312

20f rose carminé

Rade de Monte-Carlo



N°313

25f brun-noir

1948

Prince Louis II



N°302

30c brun-noir



N°302A

50c olive



N°302B

1f bleu-violet



N°303

5f brun



N°304

6f violet



N°304A

10f jaune-orange



N°305

12f rouge-carmin



N°305A

12f vert-noir



N°305B

15f brun-rouge



N°306

18f bleu

1949

Institut de paléontologie



N°331

18f brun-lilas et brun-rouge

U.P.U.



N°332

5f vert

U.P.U.



N°333

15f rouge

Croix-

Princesse Charlotte



N°334

10f + 5f brun-lilas

Prince Rainier III



N°335

15f + 5f rouge

Prince Rainier III



N°336

25f + 5f bleu-gris

Princesse Charlotte



N°337

40f + 5f vert

1949

Yacht
"Hirondelle I"



N°324

2f bleu

Jardins exotiques



N°325

3f vert

Musée océanographique



N°326

4f brun-noir et vert-bleu

Spitzberg 1906-1907



N°327

5f rouge

Statue du prince Albert 1er



N°328

6f violet

Yacht
"Hirondelle II"



N°329

10f brun-olive

Harponnage



N°330

12f lilas-rose

1950

Avènement de Rainier III
Prince de Monaco



N°344
50c violet



N°345
1f brun



N°346
8f vert



N°347
12f bleu



N°348
15f carmin



N°349
5f vert



N°350
10f orange

1950

U.P.U.



N°332A

10f jaune

Avènement de Rainier III
Prince de Monaco



N°338

10c rouge et gris-brun



N°339

50c orange et sépia



N°340

1f violet



N°341

5f vert



N°342

15f rouge carminé



N°343

25f bleu

1951

Princesse Charlotte
surchargé



N°379

1f sur 10f + 5f

Prince Rainier III
surchargé



N°380

3f sur 15f + 5f rouge

Prince Rainier III
surchargé



N°381

5f sur 25f + 5f

Princesse Charlotte
surchargé



N°382

6f sur 40f + 5f vert

1951

Sceau du Prince



N°371

1f violet

Sceau du Prince



N°372

5f brun-noir

Sceau du Prince



N°373

8f rouge-brun

Sceau du Prince



N°374

15f vert-jaune

Sceau du Prince



N°375

30f bleu-noir

Radio Monte-Carlo



N°376

1f rouge, bleu et jaune-orange

Radio Monte-Carlo



N°377

15f rouge, violet et lilas

Radio Monte-Carlo



N°378

30f brun et brun foncé

1951

Prince Rainier III



N°365

6f vert

Prince Rainier III



N°366

8f orange

Prince Rainier III



N°367

15f bleu-noir

Prince Rainier III



N°368

18f rouge carminé

Place Saint-Nicolas



N°369

3f bleu-vert

Porte du palais



N°370

30f bleu-noir

1951

Jugement de Sainte-Dévote



N°355

Concordat de 1887

1f brun-rouge et vert foncé



N°356

2f brun-violet et vermeil

Mosaïque "La Vierge et l'enfant"



N°357

5f émeraude

Sacre du prince Rainier



N°358

12f lilas

Saint Nicolas de Patara

Saint Romain



N°359

15f vermillon



N°360

20f brun-rouge

Saint Charles

Le Colisée de Rome

Chapelle Sainte-Dévote

Bienheureux Rainier



N°361

25f bleu clair



N°362

40f lilas-rose et violet



N°363

50f olive et brun-lilas



N°364

100f brun-lilas foncé

1951

Statue du prince Albert 1er



N°351

15f bleu

Académie Goncourt



N°352

15f violet-brun

Saint-Vincent de Paul



N°353

10c outremer, bleu et rouge

Pape Pie XII



N°354

50c grenat et violet

1952

Musée postal
Galerie d'Hercule



N°383

5f sépia et rouge-brun

Musée postal
Galerie d'Hercule



N°384

15f lilas-rose et violet

Musée postal
Galerie d'Hercule



N°385

30f outremer et bleu-noir

1953

Journal inédit



N°392

5f vert

Journal inédit



N°393

15f brun-rouge

Anaphylaxie



N°394

2f vert foncé, brun-lilas et violet

Anaphylaxie



N°395

5f brun-carmin, vert, lilas et rouge

Anaphylaxie



N°396

15f outremer, vert foncé et violet foncé

1953

Jeux olympiques d'Helsinki
1952

Basket-ball



N°386

1f violet et lilas-rose

Football



N°387

2f vert et bleu-vert

Voile



N°388

3f bleu-violet et bleu clair

Cyclisme



N°389

5f brun et vert foncé

Cheval d'arçons



N°390

8f grenat et rouge

Vue du stade Louis II



N°391

15f brun, vert et bleu clair

1954

Armoiries de la principauté



N°405

50c noir, lilas-rose et rouge



N°406

70c noir, bleu-vert et rouge



N°407

80c noir, vert-foncé et rouge



N°408

1f outremer et rouge



N°409

2f noir, orange et rouge



N°410

3f noir, vert et rouge



N°411

5f noir, vert-jaune, rouge et lilas-brun

1954

Vue du palais



N°397

25f rouge

Place Saint-Nicolas



N°398

75f vert foncé

Conférences St Vincent de Paul

A.F. Ozanam



N°399

1f rouge



N°400

5f bleu

A.F. Ozanam



N°401

15f noir

Saint Jean-Baptiste de la Salle



N°402

1f brun carminé



N°403

5f brun-noir



N°404

15f bleu-violet

1955

25ème Rallye de Monte-Carlo
janvier 1955



N°420

100f violet-brun et rouge

Prince Rainier III



N°421

6f vert et brun-violet



N°422

8f rouge et violet



N°423

12f rose et vert



N°424

15f lilas et bleu



N°425

18f orange et bleu



N°425A

20f bleu-vert



N°426

30f bleu et brun-noir



N°426A

35f brun-rouge

1955

Débarcadère de Lambaréné



N°412

2f ardoise, bleu-vert et vert-jaune

Docteur A. Schweitzer



N°413

5f ardoise et vert-jaune

Hôpital de Lambaréné au Gabon



N°414

15f vert et brun-rouge

Sceau du Prince



N°415

5f violet



N°416

6f rouge



N°417

8f brun-rouge



N°418

15f outremer



N°419

30f vert

1956

Mariage du prince Rainier
avec Grace Kelly



N°473
1f vert foncé et noir



N°474
2f carmin et noir



N°475
3f outremer et noir



N°476
5f vert, jaune et noir



N°477
15f brun-rouge et noir

1956

Fusée



N°468

30f sur 10f gris-bleu et outremer

Postier à cheval



N°469

40f sur 50f rouge et sépia

Estafette motocycliste



N°470

40f sur 50f sépia et rouge

Malle-Poste



N°471

50f sur 100f lilas-brun et vert

Wagon postal



N°472

50f sur 100f vert et lilas-brun

1956

Ballon



N°463

20f bleu-noir et violet

Dirigeable
"Zeppelin"



N°464

20f violet et bleu-noir

Ballon



N°465

25f sur 20f bleu-noir et violet

Dirigeable
"Zeppelin"



N°466

25f sur 20f violet et bleu-noir

Machine volante de Léonard de Vinci



N°467

30f sur 10f outremer et gris-bleu

1956

Quadriréacteur
"Comet"



N°458

5f sur 4f olive et bistre

Demoiselle de Santos-Dumont



N°459

10f sur 4f bistre et olive

Quadriréacteur
"Comet"



N°460

10f sur 4f olive et bistre

De Dion-Bouton 1885



N°461

15f sur 5f bleu clair et violet

General Motors
"Sabre"



N°462

15f sur 5f violet et bleu clair

1956

Demoiselle de Santos-Dumont



N°453

2f sur 4f bistre et olive

Locomotive de 1840



N°455

3f vert et lie de vin

Quadriréacteur
"Comet"



N°454

2f sur 4f olive et bistre

Locomotive moderne



N°456

3f lie de vin et vert

Demoiselle de Santos-Dumont



N°457

5f sur 4f bistre et olive

1956

FIPEX 1956 à New-York
Arrivée de Christophe Colomb



N°449

30f bleu, noir et bleu-noir

Prince Rainier III



N°450

40f brun-lilas

Palais de Monaco



N°451

50f rouge

La Louisiane, fin XVIIIème



N°452

100f vert-bleu

1956

FIPEX 1956 à New-York
Georges Washington



N°444

1f violet

Franklin D. Roosevelt



N°445

2f brun-lilas et violet

Abraham Lincoln

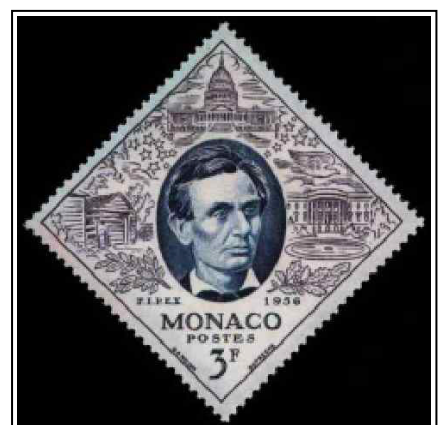

N°446

3f violet-gris et bleu

Dwight Eisenhower



N°447

5f brun carminé

Palais de Monaco, fin XVIIIème



N°448

15f lilas et brun-lilas

1956

26ème rallye automobile



N°441

100f rouge et brun-rouge

VIIe Jeux Olympiques d'hiver à Cortina d'Ampezzo



N°442

15f lilas-brun, sépia et vert-bleu

XVIe Jeux Olympiques à Melbourne



N°443

30f orange

1957

Vue aérienne



N°487

65f violet

Cathédrale de Monaco



N°488

70f jaune

1957

Princesse Grace



N°478
1f gris



N°479
2f olive



N°480
3f brun



N°481
5f lie-de-vin



N°482
15f rose et vert



N°483
25f bleu-vert



N°484
30f violet



N°485
50f rouge



N°486
75f orange

1958

Grotte de Massabielle



N°497

10f polychrome

Grotte de Massabielle



N°498

12f polychrome

Bernadette en prières



N°499

20f noir et rose

Canonisation de Sainte-Bernadette



N°500

35f bistre, olive et vert-noir

Pie XI, Mgr. Laurence, abbé Peyramale

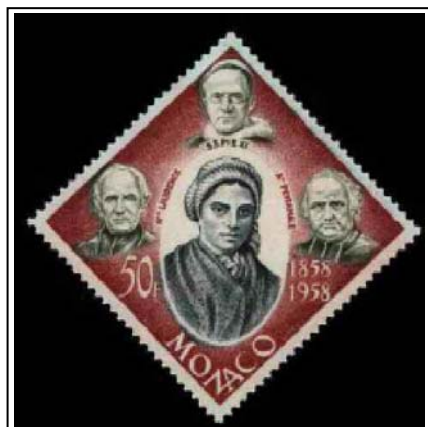

N°501

50f carmin, vert foncé et bleu foncé

Châsse de Sainte-Bernadette



N°502

65f bleu-noir et bleu

1958

Papes Pie IX et Pie XII



N°492

1f gris-bleu et brun-rouge

Bernadette Soubirous



N°493

2f bleu et violet

La Bergerie



N°494

3f vert et sépia

Bouriette, 1er miraculé



N°495

5f sépia et bleu-gris

Vitrail de la basilique



N°496

8f polychrome

1958

Naissance du prince Albert



N°489

100f noir

Ordre de Saint Charles



N°490

100f polychrome

27ème rallye de Monte-Carlo



N°491

100f bistre, vert et rouge

1959

Jasmin



N°520

50f brun et vert -bleu

Lavande



N°521

85f sur 65f olive, vert et violet foncé

Rose
"Grace de Monaco"



N°522

100f vert-bleu et rose

Aide aux réfugiés



N°523

25c bleu, vert et sépia

29ème rallye de Monte-Carlo



N°524

25c rouge, bleu et olive

1959

Œillet
"Princesse Caroline"



N°514
5f brun, rose et vert-noir

Œillet
"Princesse Grace"



N°515
10f sur 3f brun, rose-rouge et vert-foncé

Mimosa



N°516
15f sur 1f vert foncé et jaune

Bougainviller



N°517
20f vert-bleu et lilas-rose

Géranium



N°518
25f sur 6f vert-jaune et rouge

Laurier-rose



N°519
35f vert foncé et rose

1959

28ème rallye de Monte-Carlo



N°510

100f vert-noir, rouge et violet sur bleuté

U.N.E.S.C.O.



N°511

25f noir, bleu, orange et sépia

U.N.E.S.C.O.



N°512

50f olive, vert-bleu et sépia

Polyclinique
"Princesse Grace"



N°513

100f gris, olive et violet-brun

1959

Porte du palais



N°503

5f rouge

Vue du palais



N°506

35f bleu foncé

Place Saint-Nicolas



N°508

85f carmin

Vue aérienne



N°509

100f bleu-vert

Prince Rainier III



N°504

25f orange et noir



N°505

30f violet-noir



N°507

50f vert-bleu et carmin

1960

Cour d'honneur



N°548A

70c orange, vert et violet brun

Cour d'honneur



N°549

85c gris-bleu, ocre et noir

Le palais illuminé



N°550

1f polychrome

Prince Rainier III



N°549A

95c outremer

Prince Rainier III



N°550A

1f30 rouge et brun-noir

1960

Prince Rainier III

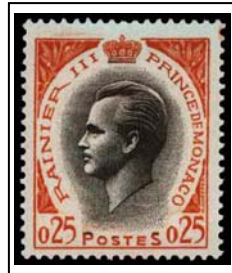

N°544

25c orange et sépia



N°545

30c violet

Palais princier



N°545A

40c lilas-brun et vert clair

Palais princier



N°546

45c bleu, vert et brun clair

Prince Rainier III



N°547

50c vert-bleu et rose



N°547A

60c sépia et vert



N°548

65c brun et bleu-noir

1960

Fasciolaria trapezium



N°539B

12c polychrome

Hippocampus Guttulatus



N°540

15c brun-orange et vert-bleu

Cactus
"Cerecanée species"



N°541

15c olive, brun carminé

Aloe ciliaris



N°541A

18c polychrome

Rascasse
"Pterois volitans"



N°542

20c brun et grenat

Cactus
"Nopalea dejecta"



N°543

20c rouge et olive

1960

Ski



N°537

50c bleu foncé, bleu-vert et violet-brun

Crabe
"Macrocheira kampferi"



N°537A

1c émeraude et brun-rouge

Plante exotique
"Selenicereux sp."



N°537B

2c polychrome

Entrée du musée océanographique

Vue du palais princier



N°538

5c vert foncé et bleu



N°539

10c bleu et brun carminé

Stade nautique
"Rainier II"



N°539A

10c bleu, bleu-violet et vert

1960

Hippisme



N°532

5c brun-noir, rouge et vert

Natation



N°533

10c brun-rouge, bleu et vert

Saut en longueur



N°534

15c violet-brun, rose et brun

Javelot



N°535

20c vert-noir, bleu-vert et vert

Patinage artistique



N°536

25c vert-foncé, bleu-vert et violet-brun

1960

Entrée du musée

75ème anniversaire du timbre monégasque



N°525

25c violet foncé, bleu et brun



N°526

5c bleu, sépia et grenat

Aquarium



N°527

10c polychrome



N°528

15c sépia, bleu et olive

Pose de la masse triédrique



N°529

20c lilas, sépia et bleu

Aplysies et céphalopodes



N°530

25c vert-bleu

Prince Albert



N°531

50c bleu et brun carminé

poste 1960-1

1961

Ford S 1908



N°564

Rochet-Schneider 1894



N°565

20c violet, brun-violet et gris-olive 25c brun-lilas, rouge-orange et violet

F.N. Herstal 1901



N°566

30c vert-jaune et violet

De Dion-Bouton 1910



N°567

45c orange, brun-violet et vert foncé

Buick 1910



N°568

50c brun-lilas, outremer et rouge-orange

Delahaye 1901



N°569

65c gris-bleu, olive et rouge-orange

Cadillac 1906



N°570

1f violet, bleu-vert foncé et rouge

1961

Chevrolet 1912



N°557

1c orange, vert et brun-violet

Mercedes 1901



N°560

4c vert-noir et brun-violet

Rolls-Royce 1903



N°561

5c olive, vert et carmin

Peugeot 1898



N°558

2c orange, outremer et brun violet

Fiat 1901



N°559

3c lilas et gris-olive

Panhard-Levassor 1899



N°562

10c jaune-orange, vertnoir et rouge-orange

Renault 1898



N°563

15c bleu et olive

1961

Rallye Automobile de Monte-Carlo



N°555

1f brun-orange, violet et rose

XXXème Rallye de Monte-Carlo
Stockholm



N°556

1f polychrome

1961

1er Congrès Mondial d'Aquariologie
Novembre 1960



N°551

25c violet, rose, rouge et bistre

Ordre souverain de Malte



N°552

25c olive, carmin et brun-jaune

Protection des monuments de Nubie



N°553

50c violet-brun, bistre et bleu

Respect de la vie animale



N°554

25c lilas-rose et carmin

1962

IIIème Congrès International des donneurs de sang



N°598

1f rouge, orange et olive

1962

Tourelle de Galeazzi

Plongeurs



N°591

5c bleu-vert, violet et sépia



N°592

10c brun, violet et bleu

Bathyscaphe
"Trieste"



N°593

25c brun, vert-bleu et vert-noir

Scaphandriers



N°594

45c vert, bleu et noir

Soucoupe plongeante



N°595

50c olive et bleu

Sous-marin
"Nautilus"



N°596

85c bleu et violet-noir

Bathyscaphe
"Alexandre-le-Grand"



N°597

1f bleu foncé, vert-noir et brun-violet

1962

Protection des oiseaux utiles

Bergeronnette



N°581

5c vert, brun et jaune

Rouge-gorge



N°582

10c brun-jaune, brun-violet
et rouge

Chardonneret



N°583

15c polychrome

Fauvette à tête noire



N°584

20c lilas, vert et sépia

Pic épeiche



N°585

25c polychrome

Rossignol



N°586

30c vert-noir, bleu et brun

Effraie



N°587

45c violet et brun-orange

Etourneau



N°588

50c vert-bleu, vert et noir

Bec croisé



N°589

85c polychrome

Cigogne blanche



N°590

1f vert, sépia et rouge

1962

XXXIème Rallye de Monte-Carlo



N°575

1f polychrome

Louis II et Lucien Grimaldi



N°576

25c rouge, noir et outremer

Traité de 1512



N°577

50c grenat, brun-violet et bleu foncé

Sceaux



N°578

1f brun-violet, rouge et vert

Eradication du paludisme



N°579

1f olive et vert clair

National Multiple Sclerosis Society International



N°580

20c polychrome

1962

Europa 1962
La moisson



N°571

25c bleu, brun-orange, vert et olive



N°572

50c vert foncé et jaune-olive



N°573

1f lilas-rose et jaune-olive

20ème Grand Prix Automobile de Monaco

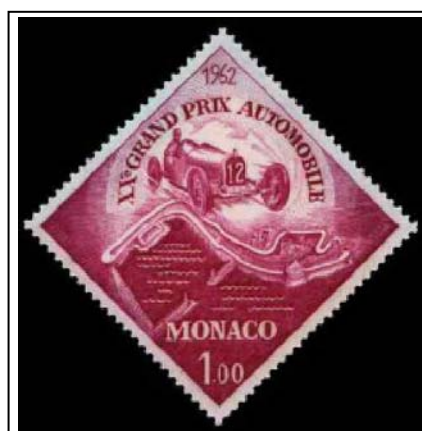

N°574

1f lilas-rose

1963

50ème tour de france cycliste



N°634

50c sépia, vert et bleu

Pierre de Coubertin



N°635

1f brun-lilas et ocre

1963

Football association



N°628

30c noir, vert et rouge

Football association



N°629

50c vert, noir et rouge

Football association



N°630

95c noir, vert et carmin

Football association



N°631

1f noir, vert et carmin

Henry Ford



N°632

20c vert et lilas

50ème tour de france cycliste



N°633

25c outremer, brun-carmin et vert-noir

1963

Stade Louis XI
Coupe de France



N°623
4c multicolore

Stade Louis XI
Coupe de France (sans surcharge)

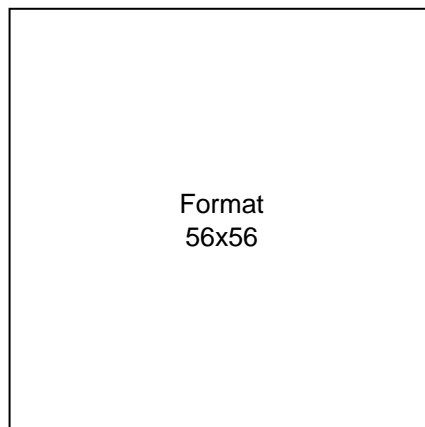

Format
56x56
N°623A
4c multicolore

Calcio (florencia)



N°624
10c bistre, outremer et rouge

Soule (Bretagne)



N°625
15c gris-olive et rouge

Football (1827)



N°626
20c gris-olive et outremer

Football (1890)



N°627
25c gris-olive et violet

1963

Scolatex
Le timbre instruit



N°617

50c outremer, rouge et lilas

Europa 1963
Femme avec Colombe



N°618

25c polychrome

Europa 1963
Femme avec Colombe



N°619

50c polychrome

Football association
Wembley stadium



N°620

1c vert foncé, violet et carmin

Football association
Tir retourné



N°621

2c noir, vert et rouge

Football association
Arrêt du gardien



N°622

3c gris-olive et orange

1963

Mondovision

Première liaison Europe-Amérique



N°612

50c violet foncé et vert-bleu

Lions Club de Monaco
24 mars 1962



N°613

50c lilas et brun-olive

XXXIIème Rallye de Monte-Carlo
Varsovie



N°614

1f violet, bleu, sépia et jaune

XXXIIIème Rallye de Monte-Carlo
Paris



N°616

1f polychrome

Première Conférence Postale Internationale (1863)



N°615

50c vert-bleu, carmin et brun-violet

1963

Prince Albert et Princesse Caroline



N°606

1f bleu-vert, rouge et violet-brun

Croix-Rouge Internationale (1863-1963)



N°607

50c polychrome

Moynier, Dunant, Dufour



N°608

1f polychrome

Grand prix d'Europe Automobile



N°609

50c turquoise, gris rouge et sépia

XXIème Concile oecuménique



N°610

1f vert, brun-rouge et bleu-vert

Campagne contre la faim



N°611

1f vert-noir, bleu et orange

poste 1963-2

1963

Charte des enfants

Ronde d'enfants



N°599

5c jaune-brun, outremer et rouge

La becquée



N°600

10c outremer, vert et olive

Enfants sur une balance



N°601

15c polychrome

Enfants au soleil



N°602

20c polychrome

Enfant et sa mère



N°603

25c bleu, brun et lilas

Enfant à la maison



N°604

50c polychrome

Enfant africain



N°605

95c polychrome

1964

34ème rallye de Monte-Carlo



N°662

1f vert, ocre et brun-violet

F.I.F.A.



N°663

1f rouge, olive et bleu

1964

John F. Kennedy



N°658

50c bleu et gris-bleu

Frédéric Mistral



N°660

1f olive et rouge-brun

Déclaration des Droits de l'Homme

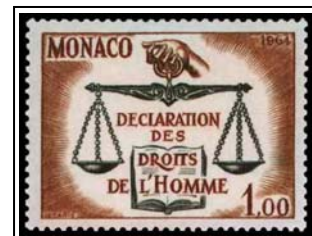

N°661

1f brun-jaune et vert-noir

5ème festival international de télévision



N°659

50c rouge-carmin et brun-violet

Europa 1964

1964

Europa 1964



N°652

25c rouge, vert-noir et vert



N°653

50c bleu, ocre et carmin foncé

Haltérophilie



N°654

1c brun, rouge-brun et bleu

Judo

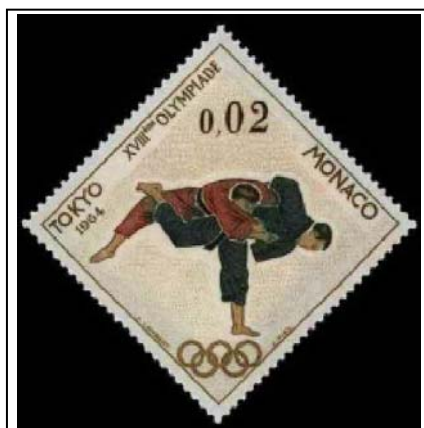

N°655

2c olive, bleu-vert et rouge

Saut à la perche



N°656

3c brun, gris-olive et bleu

Tir à l'arc



N°657

4c brun, jaune-olive, et bleu-vert

poste 1964-4

1964

Biplans Douglas Liberty



N°645

25c bleu, rouge et olive

Hydravion Savoia S. 16ter



N°646

30c bleu, lie de vin et olive foncé

Monoplan fokker f 7



N°647

45c turquoise, olive et brun

Monoplan Ryan



N°648

50c lilas, olive et brun-jaune

Biplan Bréguet 19



N°649

65c gris, rouge et bleu-gris

Hydravion Late 28



N°650

95c olive foncé, jaune-brun et carmin

Hydravion Dornier-Do X



N°651

1f bleu, violet-brun et vert-bleu

1964

Biplan Farman



N°638

2c bleu, rouge-brun et jaune-olive

Monoplan Nieuport



N°639

3c olive, bleu et vert

Biplan Bréguet



N°640

4c rouge-brun, vert-bleu et bleu

Monoplan Morane-Saulnier



N°641

5c olive, carmin et lilas

Biplan Albatros



N°642

10c violet, olive et bleu

Monoplan Deperdussin



N°643

15c bleu, brun et orange

Biplan Vickers-Vimy



N°644

20c vert, sépia et bleu

1964

PhilatecParis 1964



N°636

1f bleu-foncé, brun-orange et ardoise

1er Rallye Aérien de Monte-Carlo



N°637

1c vert-bleu, bleu et olive

1965

Europa 1965



N°675

30c vert et lilas-brun

Europa 1965



N°676

60c bleu et lilas-brun

1965

Graham Bell

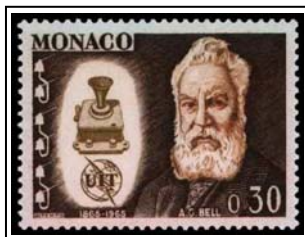

N°669

30c sépia, brun orange et ocre

Samuel Morse



N°670

50c vert pâle et bleu-gris

Edouard Belin



N°671

60c brun-lilas et bleu

Tour de guet et télégraphe Chappe



N°672

70c bleu, noir et orange

Cabliers "Great Eastern" et "Alsace"



N°673

95c gris, turquoise et noir

E. Branly et G. Marconi



N°674

1f outremer, brun et bleu-gris

1965

Satellites

"Syncom II"



N°664

5c outremer et vert-noir

"Relay"



N°665

10c bleu foncé et ocre



N°666

12c gris et brun-carmin

"Lunik II"



N°667

18c noir et brun-lilas

"Telstar I"



N°668

25c brun-carmin, olive et violet

1966

O.M.S.



N°703

30c. vert, outremer et sépia

O.M.S.



N°704

60c. rouge, violet-brun et gris vert

Rencontre catholique internationale

Précontinent III



N°705

1f. outremer et violet-gris



N°706

60c carmin bleu et rouge

Prince Rainier III



N°707

2f30 orange et lilas

1966

Europa 1966



N°698

30c orange

Europa 1966



N°699

60c vert-jaune

U.N.E.S.C.O.



N°700

30c lilas-rose et violet-brun

U.N.E.S.C.O.



N°701

60c bleu et brun

Histoire de l'océanographie



N°702

1f gris-bleu, jaune et noir

1966

Vue de la Condamine



N°692

30c bleu, violet, vert et brun

Monument au Prince Charles III



N°693

40c polychrome

Bord de mer à Monte-Carlo



N°694

60c polychrome

S. de Diaghilev et R. Blum



N°695

70c lie de vin et gris

J. Masse net et C. St-Saëns



N°696

95c violet et noir

G. Fauré et M. Ravel

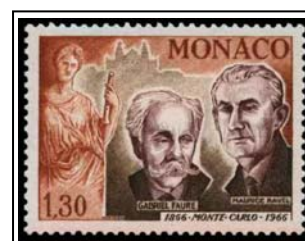

N°697

1f30 brun-orange, violet et brun-olive

1966

Amis de l'enfance



N°688

30c brun et brun-olive

35ème rallye de Monte-Carlo



N°689

1f rouge, gris-bleu et violet

Prince Charles III



N°690

12c bleu, noir et carmin

Casino de Monte-Carlo



N°691

25c gris-bleu, vert-brun et bleu

1966

Dante Alighieri



N°683

30c rouge et vert

Virgile



N°684

60c bleu, bleu-noir et vert

L'enfer



N°685

70c rouge, sépia, et noir

Le purgatoire



N°686

95c violet, bleu et lilas-rose

Le paradis



N°687

1f turquoise, outremer et bleu-gris

1966

Palais princier

XVIIIème s.



N°677

10c vert et violet

XVIIème s.



N°678

12c bleu, brun-olive et violet-noir

XVIIIème s.



N°679

18c sépia, vert et bleu

XIXème s.



N°680

30c gris, outremer et lilas-brun

XIXème s.



N°681

60c bleu, vert et brun

XXème s.



N°682

1f30 vert foncé et lie de vin

1967

JO d'hiver
Grenoble 1968



N°733

2f30 gris, rouge-brun et bleu

Rainier 1er



N°734

1f multicolore

Lucien Grimaldi



N°735

1f multicolore

1967

Migrations européennes



N°728

1f brun-violet, jaune-olive et vert-bleu

Europa 1967



N°729

30c rose, lilas et violet

Europa 1967



N°730

60c émeraude, vert et turquoise

Conférence hydrographique internationale

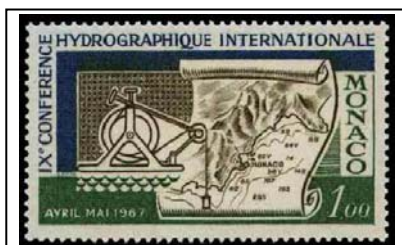

N°731

1f vert, bleu et gris-olive

Marie Sklodowska-Curie



N°732

1f brun, gris-olive et bleu

1967

Fédération cynologique internationale



N°722

30c vert foncé, noir et sépia

Année internationale du tourisme



N°723

30c vert, brun et bleu

Lions International

Grand prix international d'échecs



N°724

60c bleu, violet-brun et brun-noir

Rotary International



N°725

60c lilas-brun, outremer et bleu-noir



N°726

1f vert, bleu et olive

Exposition de Montréal



N°727

1f gris, brun-violet, rouge et bleu

1967

Cooper-Climax 1958



N°715

Lotus-Climax 1960



N°716

40c rose, vert et noir

30c brun-violet, vert et noir

Lotus-Climax 1961

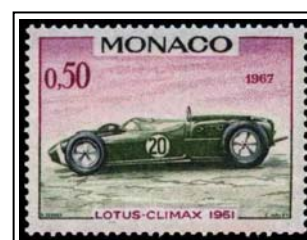

N°717

50c lilas, vert et noir

Cooper-Climax 1962



N°718

60c rouge, vert et noir

B.R.M. 1963-66



N°719

70c jaune, vert et noir

Walter-Christie 1907



N°720

1f carmin, gris et noir

Peugeot 1910



N°721

2f30 jaune, turquoise et bleu-noir

1967

Bugatti 1931



N°708

1c noir, bleu et rouge

Alfa Roméo 1932



N°709

2c vert, noir et rouge

Mercedes 1936



N°710

5c rouge, noir et olive pâle

Maserati 1948



N°711

10c violet, gris et rouge

Ferrari 1955



N°712

18c gris, rouge et noir

Alfa Roméo 1950



N°713

20c olive, noir et rouge

Maserati 1957



N°714

25c outremer, rouge et noir

1968

20ème anniversaire de l'O.M.S.



N°769

60c bleu, noir, or et orange

Charles II



N°770

1f multicolore

Jeanne Grimaldi



N°771

2f30 multicolore

1968

La "France" et la "fidélité"



N°764

20c brun et brun-violet

Henry IV enfant



N°765

25c rouge et brun-violet

F.J. Bosio



N°766

30c vert et bleu

Louis XIV



N°767

60c vert et brun-olive

Louis XVIII, Napoléon 1er, Charles X



N°768

2f30 gris et gris-bleu

1968

Chateaubriand



N°758

10c vert, emeraude et violet-brun

Le génie du christiannisme



N°759

20c bleu, outremer et carmin

René



N°760

25c vert-gris, brun-olive et violet-brun

Le dernier Abencérage



N°761

30c brun-violet, brun et violet-brun

Les martyrs



N°762

60c brun-rouge, vert-bleu et brun

Atala



N°763

2f30 bleu foncé, brun-olive et carmin

1968

Locomotive type 030 (1868)



N°752

20c bleu, brun-violet et gris

Locomotive type "C" 220 (1898)



N°753

30c brun-olive, gris et vert bleu

Locomotive type 230 C" (1910)



N°754

60c bleu, brun et gris

Locomotive type 231 "f" (1925)



N°755

70c violet, gris et brun-rouge

Locomotive type 241 "A" (1932)



N°756

1f bleu, gris et rouge

Locomotive type "BB" (1968)



N°757

2f30 rouge, gris, noir et vert-bleu

1968

Europa 1968



N°749

30c orange et rouge-carminé



N°750

60c rouge et outremer



N°751

1f vert et brun-carminé

1968

Saint Martin



N°742

2f30 brun-carmin et bleu-gris

Anémones de Raoul Dufy



N°743

1f polychrome

Armoiries



N°744

10c rouge et brun

Saint Nicolas



N°745

20c vert foncé, brun-jaune et rouge

Saint Benoît

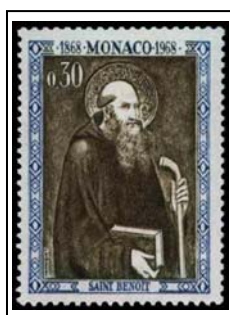

N°746

30c bleu et vert-olive

Eglise Saint-Nicolas



N°748

1f gris foncé et ocre

Abbaye de Subacio



N°747

60c bleu, brun et vert foncé

1968

Lancer de poids



N°736

20c bleu, vert et brun-jaune

Saut



N°737

30c outremer, sépia et violet

Anneaux



N°738

60c carmin, lilas-rose foncé
et gris-bleu

Water-polo



N°739

70c jaune, bleu-vert et brun-rouge

Lutte



N°740

1f brun-jaune, brun foncé
et gris-vert

Barre fixe



N°741

2f30 rouge-brique, bleu-nuit et vert-olive

1969

Exploration de la Méditerranée



N°805

40c bleu et noir

O.I.T.



N°806

40c violet et bleu

10ème festival international
de télévision



N°807

40c polychrome

Jeune chambre internationale



N°808

40c bleu, outremer et olive

1969

Etude pour tête
de femme



N°799
30c bistre

Autoportrait

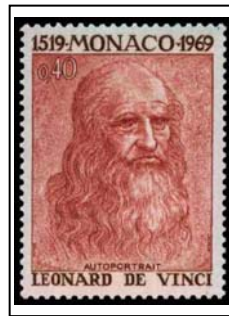

N°800
40c rouge

Tête de vieillard



N°801
70c gris-vert

Etude pour tête de Sainte-Madelaine



N°802
80c sépia

Tête d'homme



N°803
1f15 brun-orange

Un condottière



N°804
3f bistre

1969

Honoré II



N°797

1f multicolore

Louise Hippolyte



N°798

3f multicolore

1969

Lettres



N°792

30c polychrome

Alphonse Daudet



N°793

40c polychrome

La chèvre de M. Seguin, la mule du pape



N°794

70c polychrome

Les trois messes basses, l'elixir du R P Gaucher



N°795

80c polychrome

Les vieux, Le sous-préfet aux champs



N°796

1f15 ocre et brun

1969

Europa 1969



N°789

40c rouge, lilas et violet



N°790

70c bleu, olive et gris



N°791

1f jaune brun, brun et turquoise

1969

Forêts et cavernes



N°785

70c vert-gris et brun-jaune

La course à l'abîme



N°786

1f carmin, noir et brun

Le ciel



N°787

1f15 bleu-vert, gris et bleu

Sainte Elisabeth de Hongrie



N°788

3f rouge, gris-olive et gris-bleu

1969

Marche hongroise



N°779

10c violet , brun et émeraude

La taverne d'Auerbach



N°781

25c brun-rouge, bleu-gris et carmin

L'apparition de Méphistophélès



N°780

20c brun-olive, carmin et brun

Le ballet des Sylphes



N°782

30c vert, gris-bleu et noir

Le menuet des follets



N°783

40c gris, noir et rouge

La chambre de Marguerite



N°784

50c olive, violet et gris

1969

Prince Rainier III



N°772

40c olive et rouge



N°773

45c noir et brun



N°774

50c brun et carmin



N°775

70c violet et outremer

Prince Rainier III

Palais princier



N°776

80c vert, bleu et rouge-brun



N°777

85c violet et vert

Cour d'honneur



N°778

1f15 rouge, bleu et noir

1970

Charlotte de Grammont



N°844

3f. multicolore

Louis 1er



N°845

1f. multicolore

Cour d'honneur



N°846

1f.30 multicolore

1970

Alexandre Dumas



N°839

30c bleu, gris et brun

Henri Rougier



N°840

40c bleu, bistre et gris

Lamartine



N°841

80c vert, bleu et saumon

Ludwig van Beethoven



N°842

1f30 brun et carmin

Amadeo Modigliani



N°843

3f noir, vert pâle et ocre

1970

Cheval Camargue



N°831

10c bleu, vert-olive et gris-bleu

Anglo-arabe



N°832

20c vert-olive, bleu
et brun-rouge

Cheval de selle français



N°833

30c bleu, vert et brun

Cheval lippizan



N°834

40c gris, ocre et bleu

Trotteur



N°835

50c vert-olive, bleu et rouge-brun

Pur sang anglais



N°836

70c vert foncé, rouge-brun
et brun-olive

Cheval arabe



N°837

85c vert, olive et gris-bleu

Cheval barbe



N°838

1f15 bleu, vert-jaune
et violet-brun

1970

Siège de l'U.P.U.



N°827

40c vert-bleu, sépia et gris

Union interparlementaire



N°828

40c brun foncé, lilas-brun et rouge

John Fitzgerald Kennedy et Robert Nixon



N°829

40c polychrome

Apollo XI, 21 juillet 1969



N°830

80c polychrome

1970

Samourai



N°822

20c violet-brun, vert-jaune
et carmin

Ibis, par Hokusai



N°823

30c jaune-brun et vert

Torii



N°824

40c ocre et violet

Cerisier en fleur



N°825

70c gris et rouge

Palais princier et château d'Osaka



N°826

1f15 vert foncé, rouge et brun

1970

Bébés phoques



N°815

40c lilas-rose, bleu et gris

Dobermann



N°816

40c ocre-brun et gris-noir

Roses et anémones



N°817

3f polychrome

Saint Louis



N°818

3f gris-bleu, brun-olive et vert foncé

Europa 1970



N°819

40c lilas-rose



N°820

80c émeraude



N°821

1f bleu

1970

Parnassius apollo



N°809

30c bleu, violet-brun et noir

Poneys du pays basque



N°810

40c bleu, brun-rouge et vert foncé

Veau marin



N°811

50c ocre, bleu et brun

Isard



N°812

80c gris-vert, brun et bleu-vert

Pygargue



N°813

1f ocre, gris et violet-brun

Loutre



N°814

1f15 bleu, violet-brun
et vert-jaune

1971

Bureau hydrographique international



N°861

80c vert-noir, brun-olive et bleu-vert

Donneurs de sang



N°860

80c rouge, violet et gris pâle

Cocker spaniel



N°862

50c polychrome

Europa 1971



N°863

50c carmin



N°864

80c bleu



N°865

1f30 vert foncé

Saint Vincent de Paul



N°866

3f vert-bleu, olive et brun-violet

1971

Les arts



N°855

30c violet-brun, bleu pâle et brun-jaune

La science



N°856

50c vert-noir et brun-rouge

La culture



N°857

80c vert-jaune et brun-rouge

Prince Pierre de Monaco



N°858

1f30 gris-vert

Pollution des eaux de mer



N°859

50c bleu et bleu-noir

1971

Pont vieux de Sospel



N°851

50c brun, gris-bleu et vert-noir

Château de Roquebrune



N°852

80c vert-noir, gris et brun-rouge

Château Grimaldi



N°853

1f.30 vert-noir, brun-rouge et carmin

La Turbie



N°854

3f multicolore

1971

Prince Rainier III



N°847

60c. lilas-rose et gris

Cour d'honneur



N°848

90c. multicolore

Prince Rainier III



N°849

1f10 gris et outremer

Palais princier



N°850

1f40 lilas, vert et orange

1972

Auguste Escoffier



N°911

45c bistre-olive et noir

Louis Blériot



N°910

30c bleu claire et brun-violet

Roald Amundsen



N°912

50c bleu-clair, bleu-vert et bleu-noir

Louis Pasteur



N°913

90c. brun-violet et ocre

Jacques 1er



N°914

1f multicolore

Louise Hippolyte



N°915

3f multicolore

1972

Gethsemani



N°905

30c carmin

Le Christ outragé



N°906

50c bleu-noir

La montée au calvaire



N°907

90c. vert-foncé

La résurrection



N°908

1f40 rouge-orange

La crucifixion



N°909

2f violet

poste 1972-8

1972

Nativité



N°900
30c gris, bleu et rose



N°901
50c carmin, lilas-rose et brun-violet

Nativité



N°902
90c. outremer et lilas

Lutte contre la drogue



N°903
50c. carmin, orange et brun

Lutte contre la drogue



N°904
90c. vert foncé, bleu-noir et brun

1972

Congrès de Zoologie



N°894

30c bistre-olive, turquoise
et rouge



N°895

50c brun-orange, brun-rouge
et brun-violet



N°896

90c. rouge-brun, bleu-clair
et bistre-olive

Concours international de bouquets



N°897

30c polychrome



N°898

50c polychrome



N°899

90c. polychrome

1972

SS. Giovanni e Paolo



N°887

30c carmin

S. Pietro di Castello



N°888

60c violet

Piazzetta S. Marco



N°889

2f. turquoise

Cross



N°890

60c carmin, bleu-violet
et brun-rouge

Dressage



N°891

90c. bleu-violet, brun-rouge
et carmin

Saut de "stationata"



N°892

1f10 brun-rouge, carmin
et bleu-violet

Saut de mur



N°893

1f40 bleu-violet, carmin
et brun-rouge

1972

Jeux Olympiques d'hiver, Sapporo'72



N°882

90c. émeraude, rouge et sépia

Europa 1972



N°883

50c. orange et bleu

Europa 1972



N°884

90c. vert et violet

Saint François d'Assise



N°885

3f lilas-violet et brun-rouge

Vase de fleurs de Paul Cézanne



N°886

3f polychrome

1972

Berthe Morisot



N°877

2f polychrome

Antoine Watteau



N°878

3f polychrome

Union internationale des Chemins de fer



N°879

50c carmin, lilas et brun-violet

Dogue allemand



N°880

60c polychrome

Lutte contre les pollutions



N°881

90c. vert, brun et sépia

1972

Père Noël



N°871

30c rouge, bleu-noir
et brun-orange



N°872

50c rouge, vert
et violet-rose



N°873

90c. rouge, bleu foncé
et orange

Antoine 1er



N°874

1f multicolore

Marie de Lorraine



N°875

3f multicolore

Albrecht Dürer

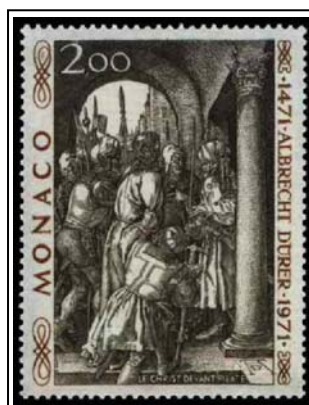

N°876

2f brun-orange et noir

1972

Charles Beaudelaire



N°867

1f30 violet, rouge et noir

Jean de la fontaine



N°868

50c brun, vert foncé et vert

Camille Saint-Saëns



N°869

90c. brun et sépia

Bataille de Lépante



N°870

1f bleu, brun-rouge et rouge

1973

Charlotte Grimaldi



N°946

2f rose, noir et brun foncé

Charlotte Grimaldi enfant



N°947

2f multicolore

Ikebana à l'occidentale



N°948

45c multicolore

Mimosas et myosotis



N°949

60c multicolore

Vase de fleurs



N°950

1f multicolore

Lutte contre la drogue



N°951

50c brun, bleu et vert

Lutte contre la drogue



N°952

90c. bleu-noir, brun et rouge

1973

Fête des maïs

Repas champêtre



N°939

10c vert foncé. Marron et bleu



N°940

20c bleu, marron et violet

Danse locale: U. Brandi



N°941

30c brun-rouge, brun et vert

Le feu de Saint-Jean



N°942

45c brun-violet, lilas et lilas-rose

Le pain de Noël



N°943

50c brun, brun-jaune, gris et rouge

Bénédiction de la mer



N°944

60c lilas-rose, violet et bleu

Procession du Christ-mort



N°945

1f lilas, violet et brun

Sainte D  vote



N  933

5f rouge-brun

Giotto



N  934

30c lilas et violet

Filippo Lippi



N  935

45c lilas-rose

Giotto



N  936

50c orange-bistre

Miniature du XV  me s.



N  937

1f vert   meraude

Fra Angelico



N  938

2f brun-noir

1973

Sir Georges Caley



N°928
90c. multicolore

William Webb Ellis



N°929
90c. brun-carmin, brun-violet
et carmin

Sainte Thérèse de Lisieux



N°930
1f40 gris-bleu, brun-violet et outremer

Lutte contre la drogue



N°931
50c bleu, vert-noir et carmin

Lutte contre la drogue



N°932
90c. orange, vert-jaune et lilas

1973

Berger allemand



N°922

45c polychrome

J.H. Fabre



N°923

45c multicolore

Blaise Pascal



N°924

50c violet, lilas-rose et lilas

Charles Péguy



N°925

50c brun-carmin, brun et gris

Télécommunications



N°926

60c brun-rouge, violet et turquoise

Théâtre amateur



N°927

60c rouge, lilas et turquoise

1973

Vase avec fleurs d'Ambrosius Bosschaert



N°916

3f50 polychrome

Europa 1973



N°917

50c orange

Europa 1973



N°918

90c. émeraude

Tricentenaire de la mort de Molière
Le malade

Colette



N°920

30c multicolore



N°919

20c rouge, lilas et brun-violet

Eugène Ducretet



N°921

30c brun-rouge, lilas et brun

1974

Haageocereus chosicensis



N°997

10c multicolore

Matucanamadisionarum



N°998

20c multicolore

Parodia Scopaoides



N°999

30c multicolore

Mediolobivia arachnacantha



N°1000

85c multicolore

Matucanayanganucensis



N°1001

1f90 multicolore

Echinocereus marksianus



N°1002

4f multicolore

1974

Prince Rainier III

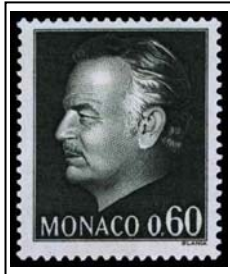

N°992
60c vert et noir

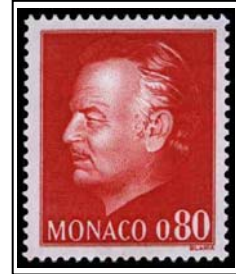

N°993
80c rouge



N°994
1f brun



N°995
1f20 violet-brun

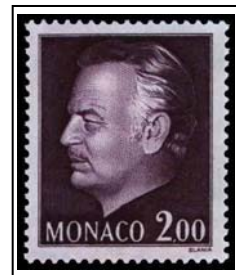

N°996
2f lilas-brun

1974

Nouvelles plages



N°986

25c bleu, brun-rouge, vert et turquoise

Tour de l'horloge



N°987

50c bleu et brun

Musée océanographique



N°988

1f40 vert-olive, brun-lilas
et gris

Tour de "Tous les Saints"



N°989

1f70 turquoise, brun-sépia
et vert-olive

Fort Antoine



N°990

3f gris, vert et brun-rouge

La Condamine



N°991

5f50 bleu, vert-olive et brun-rouge

1974

Art numismatique



N°980

60c carmin et gris-brun

Mérou



N°981

45c multicolore

Anémones de Mer



N°982

70c multicolore

Coraux



N°983

1f10 multicolore

Violettes et chèvrefeuilles



N°984

70c multicolore

Iris et chrysanthèmes



N°985

1f10 multicolore

1974

Dompteur de tigres



N°973

2c bleu, olive et brun-rouge

Dompteur de chevaux



N°974

3c lilas-rouge et brun-lilas

Dompteur d'éléphants



N°975

5c brun-rouge, camin et gris

Voltige



N°976

45c gris, carmin et brun-lilas

Acrobates



N°978

1f10 gris-olive
et rose

Clowns



N°977

70c rouge, gris-foncé
et brun-lilas

Trapézistes



N°979

5f orange, turquoise
et émeraude

1974

Paul Cézane



N°971

2f multicolore

Alfred Sisley



N°972

2f multicolore

1974

Winston Churchill

Pierre de Ronsard



N°964

70c brun-rouge et carmin



N°965

1f gris et olive

Interpol



N°966

2f brun-rouge, vert foncé et bleu

Auguste Renoir



N°967

1f multicolore

Edgar Degas



N°968

1f multicolore

Claude Monet



N°969

2f multicolore

Camille Pissarro



N°970

2f multicolore

1974

Henri Farman



N°959

30c bleu-noir, bistre et violet-brun

Guglielmo Marconi



N°960

40c bleu, bleu-noir et carmin

Ernest Duchesne



N°961

45c violet-brun, noir et bleu

Fernand forest



N°962

50c noir, carmin et lilas-rouge

Schnauzer



N°963

60c polychrome

1974

Communication entre les races



N°953

50c ocre et brun-rouge

Courrier international



N°954

70c vert-bleu, rouge
et olive

Communication entre les villes



N°955

1f10 bleu, gris-bleu, ocre
et olive

Saint Bernard de Menthon



N°956

3f vert-bleu, brun-violet et vert foncé

Europa
Le Roi de Rome



N°957

45c olive et vert foncé

Europa
Madame Elisabeth



N°958

1f10 brun-lilas et brun-olive

1975

A. Maurois, Colette



N°1044

20c rouge et bleu-gris

Jean et Jérôme Tharaud



N°1045

25c rouge et bleu

E. Henriot, M. Pagnol, G. Duhamel



N°1046

30c brun-lilas

P. Hériat, J. Spervielle, L. Pierard



N°1047

50c brun-lilas, carmin et outremer

R. Dorgelès, M. Achard, G. Bauer



N°1048

60c vert-olive, brun-orange et sépia

F. Hellens, A. Billy, Mgr Grente



N°1049

80c noir et carmin-brun

J. Giono, L.P. Valléry-Radot, M. Garçon



N°1050

1f20 violet et carmin

poste 1975-7

1975

André Ampère



N°1041

85c outremer et bleu-noir

Johann Strauss



N°1042

1f20 grenat et bleu-noir

Prince Pierre de Monaco

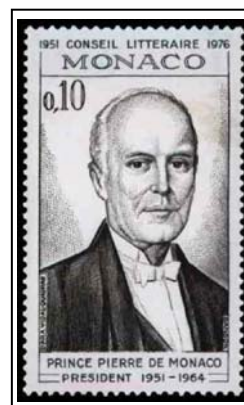

N°1043

10c gris foncé et noir

1975

Composition florale



N°1035

60c polychrome

Ikebana



N°1036

80c polychrome

Caniche



N°1037

60c rose et noir

Maurice Ravel



N°1038

60c grenat et brun

2ème Festival International
du Cirque



N°1039

80c polychrome

Florin de 1640



N°1040

80c bleu-gris et gris

1975

Honoré III



N°1029

2f multicolore

Catherine de Brignole-Saie



N°1030

4f multicolore

Chasse au chat



N°1032

80c gris, brun-claire et noir

Chien abandonné



N°1031

60c sépia et brun-clair

Chevaux maltraités



N°1033

1f20 rose-carminé et noir

Michel-Ange



N°1034

1f40 brun-olive

1975

Bugatti 1938



N°1024

80c bleu-gris et bleu noir

Delahaye 1940



N°1025

85c bistre-orange, olive et sépia

Cisitalia Pininfarina 1946



N°1026

1f20 olive, brun-rose et violet

Mercedes Benz 1955



N°1027

1f40 bleu et olive

Lamborghini Countach 1974



N°1028

5f50 émeraude, gris-noir et turquoise

1975

Rolls-Royce 1907



N°1018

5c vert, bistre et gris-bleu

Hispano Suiza 1926



N°1019

10c bleu, bleu-gris et noir

Isotta Fraschini 1928



N°1020

20c outremer et turquoise

Cord L 29



N°1021

30c lilas-rose et lilas

Voisin 1930



N°1022

50c lilas, carmin et bleu-noir

Duesenberg 1933



N°1023

60c émeraude et carmin-brun

1975

Année sainte



N°1015

1f15 lilas, bleu-gris et bistre

Patrimoine architectural



N°1016

1f20 bistre-brun, carmin, olive foncé et lilas

Année Internationale de la femme



N°1017

1f20 bleu, vert foncé et brun

1975

Louis de Saint-Simon



N°1010

40c bleu-noir

Albert Schweitzer



N°1011

60c brun et sanguine

Arphila 75 Paris



N°1012

80c brun-orange et brun-olive

Exposition internationale d'Okinawa



N°1013

85c bleu, bleu-vert et orange

Lutte contre le cancer



N°1014

1f vert-olive bleu, brun-lilas et carmin

Europa
Portrait de marin



N°1003
80c carmin

1975

Saint Bernard de Sienne



N°1005
4f lilas-brun et bleu-vert

Europa
Sainte Devote



N°1004
1f20 bleu

Prologue



N°1006
30c lilas, noir et brun-rouge

Taverne de Lillas Pastia



N°1007
60c carmin, gris, vert et olive

Le contrebandier



N°1008
80c sepia, vert et olive

Arène de Séville



N°1009
1f40 lilas-brun, brun et jaune

1976

3ème Festival International du Cirque



N°1078

1f multicolore

1976

Noël 1976



N°1072

60c grenat foncé, violet émeraude
et carmin-brun

Noël 1976



N°1073

1f20 carmin, orange et olive

Lutte contre la drogue



N°1074

80c vert-olive, bleu et orange

Lutte contre la drogue



N°1075

1f20 brun-rouge, violet et carmin-brun

Fleurs



N°1076

80c olive et polychrome

Feuillages séchés



N°1077

1f bleu pale et polychrome

1976

Marquise de Sévigné

Conférence Saint Vincent de Paul



N°1067

60c gris-bleu, bleu-vert et brun



N°1068

80c lilas, carmin et sépia

Deux gros de 1640



N°1069

80c vert et bleu-gris

Survol du pôle nord



N°1070

85c olive, gris foncé et bleu

Voyages de Gulliver



N°1071

1f20 bleu-noir, bleu, brun-rouge et bistre

1976

Europa 76
assiette



N°1062

80c polychrome

Europa 76
vendangeur



N°1063

1f20 polychrome

Sainte Louise de Mariilac



N°1064

4f vert, gris, brun-lilas et olive

Honoré IV



N°1065

2f lilas-brun

Louise d'Aumont Mazarin



N°1066

4f polychrome

1976

Les Fritillaires



N°1056

3f polychrome

Plongeon



N°1057

60c carmin et outremer

Barres parallèles



N°1058

80c carmin, vert-noir et outremer

Lancer de marteau



N°1059

85c outremer, carmin et vert-noir

Simple scull



N°1060

1f20 carmin, outremer et vert-noir

Boxe



N°1061

1f70 vert-noir, outremer et carmin

1976

Teckels



N°1051

60c polychrome

Olympiade de bridge



N°1052

60c brun-lilas, emeraude et rouge

Graham Bell



N°1053

80c brun-rouge, bistre et gris

Fédération Internationale de Philatélie



N°1054

1f20 olive, rouge et outremer

Indépendance des Etats-Unis



N°1055

1f70 carmin et noir

1977

Saint Jean Bosco



N°1123

4f bleu clair, olive et vert-bleu

Honoré V



N°1124

6f polychrome

1977

Méditerranée



N°1117

1f noir, vert-bleu, bleu et vert-jaune

Lutte contre la drogue



N°1118

1f violet, carmin et sépia

Goudronnage des routes



N°1119

1f10 brun-rouge, bleu-noir et olive

4ème Festival International
du Cirque



N°1120

1f multicolore

Courts de Monte-Carlo



N°1121

1f bleu-vert et brun-carminé

Wimbledon



N°1122

1f40 brun, gris et vert-jaune

1977

Doppia d'or de 1648



N°1112

80c grenat clair et brun-gris

Père Noël



N°1113

80c vert-noir, bleu-noir et rose

Père Noël



N°1114

1f40 violet-bleu, noir, olive et rose

Composition florale



N°1115

80c polychrome

Ikebana



N°1116

1f polychrome et or

1977

Princesse Alice II à Kiel



N°1103

10c bleu et noir

Laboratoire du navire



N°1104

20c vert-bleu

Equipage



N°1106

80c noir, vert et brun

Princesse Alice II dans la banquise



N°1105

30c turquoise, olive et bleu-noir

Paysage du pôle



N°1107

1f émeraude et gris-bleu

Princesse Alice II sous la neige



N°1108

1f25 sépia, bleu-noir et violet

Campement arctique



N°1109

1f40 olive, bleu et lilas

Glaces flottantes



N°1110

1f90 turquoise et vert-noir

Iceberg



N°1111

3f olive, vert foncé et bleu clair

poste 1977-5

1977

Pierre-Paul Rubens
Portrait de jeune fille



N°1098

80c brun-olive et rose

Pierre-Paul Rubens
Portrait du Duc de Buckingham



N°1099

1f rose carminé

Pierre-Paul Rubens
Portrait d'enfant



N°1100

1f40 carmin et bistre-orange

Europa 77
Tour de l'oreillon



N°1101

1f bleu-gris foncé

Europa 77
Eglise de saint michel



N°1102

1f40 lilas-brun, olive et bleu-vert

1977

Chiens des Pyrénées



N°1093

80c polychrome

AMADE



N°1094

80c brun et brun-rouge

Tir à l'arc



N°1095

1f10 bleu foncé, olive et noir

New-York -Paris par Lindbergh



N°1096

1f90 bistre-olive, bleu, violet et turquoise

Raoul Dufy
Le bassin de Deauville



N°1097

2f polychrome

1977

Prince Albert 1er

Goelette "hirondelle"



N°1084

10c bleu-noir, bleu-vert et brun-olive



N°1085

20c brun, brun-carmin et noir

Equipage de l'"Hirondelle"



N°1086

30c orange, bleu et vert foncé

Homme de barre



N°1088

1f noir et brun foncé

Cyclone



N°1087

80c carmin, bleu-vert et noir

Cyclone



N°1089

1f25 violet, olive et vert-bleu

Remontée du chalut



N°1091

1f90 carmin, bleu et bleu-noir

Pêche au haveneau



N°1090

1f40 vert foncé, brun et olive

Capture d'un poisson-lune



N°1092

2f50 brun-foncé, lilas et bleu-vert

1977

Prince Rainier III



N°1079

80c vert



N°1080

1f rouge



N°1081

1f25 bleu



N°1082

2f50 bleu-gris

Nouvelles plages



N°1083

1f10 bleu, brun et olive

1978

Henry Dunant



N°1174

5f carmin-rouge et brun-lilas

1978

Lions

Phoques



N°1167

80c noir, bleu-vert et orange



N°1168

1f bleu, rouge et brun-rouge

Chevaux



N°1169

1f40 brun-olive, brun-lilas et carmin

Singes



N°1170

1f90 lilas-rouge, outremer et lilas

Trapézistes



N°1171

2f40 turquoise, orange et bleu

Florestan 1er



N°1172

2f multicolore

Caroline Gilbert de Lametz



N°1173

4f multicolore

1978

Les tournesols



N°1161

1f polychrome

Les Iris



N°1162

1f70 polychrome

Lévrier afghan



N°1163

1f polychrome

Barzoi



N°1164

1f20 polychrome

L'enfant à la lettre



N°1165

1f bleu, carmin et vert-olive

Armée du Salut



N°1166

1f70 bleu, brun-rouge et lilas

1978

Barbe-bleue



N°1157

1f40 lilas-rouge, bleu et outremer

Le petit Poucet



N°1158

1f70 vert-noir, bleu et gris

Riquet à la houppe



N°1159

1f90 orange, vert foncé et bleu

Les fées



N°1160

2f50 bleu-noir, vert-bleu et orange

1978

Cendrillon



N°1152

5c brun-olive, violet et vermillon

La belle au bois dormant



N°1154

30c vert foncé et brun-rouge

Le chat botté



N°1153

25c rose, vert-jaune et noir

Peau d'âne



N°1155

80c gris, bleu et brun clair

Le petit chaperon rouge



N°1156

1f brun-gris, brun et rouge

1978

Tour de "tous les saints"

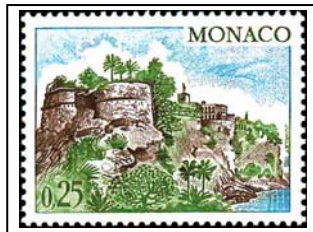

N°1147

25c turquoise, vert-jaune et brun

Nouvelles plages



N°1148

65c turquoise, orange et émeraude

Catherine de Monaco



N°1149

1f30 brun-bleu et vert olive

La Condamine



N°1150

1f80 turquoise, orange et vert-jaune

Vue de Monte-Carlo



N°1151

6f50 vert-olive, turquoise et bistre-olive

1978

Argentine 78



N°1138

1f vert-olive, bleu-vert et bleu-noir

Europa
Cathédrale de Monaco



N°1139

1f sépia, bleu et vert-bleu

Europa
Vue de la Principauté



N°1140

1f40 bleu, vert-bleu et sépia

Prince Rainier III



N°1141

1f vert-noir

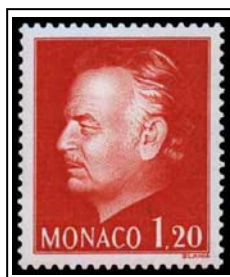

N°1142

1f20 rouge



N°1143

1f50 noir



N°1144

1f70 bleu

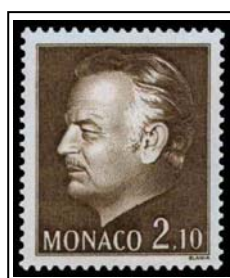

N°1145

2f10 brun-olive



N°1146

9f violet

poste 1978-3

1978

Antonio Vivaldi



N°1133

1f brun-rouge et vermillon

Police maritime



N°1134

80c bleu, bleu-vert, vert et brun

Littoral



N°1135

1f vert-olive, outremer et rouge-brun

Vue de Monte-Carlo



N°1136

1f bleu, vert et brun-lilas

Centre de Congrès



N°1137

1f40 bleu, vert et brun-lilas

1978

L'île mystérieuse
naufragés



N°1125

5c brun-rouge, brun-olive et carmin

L'île mystérieuse
l'abandonné



N°1126

25c gris, bleu-vert et rose

L'île mystérieuse
le secret



N°1127

30c brun-olive, turquoise et outremer

Robur le conquérant



N°1128

80c gris, orange et noir

Maître Zacharius



N°1129

1f outremer, brique et brun-olive

Le château des Carpathes



N°1130

1f40 vert, brun-olive et lilas-brun

Les enfants du capitaine Grant



N°1131

1f70 lilas-brun, turquoise et outremer

Jules Verne



N°1132

5f50 violet, bleu-gris et bleu-noir

1979

Visite de Charles Quint



N°1207

1f50 turquoise, brun-rouge et sépia

Setter et pointer



N°1208

1f20 polychrome

1979

6ème Festival International
du Cirque



N°1201

1f20 polychrome

Sir Rowland Hill



N°1202

1f70 gris, bleu-vert, brun et olive

Albert Einstein



N°1203

1f70 gris, rouge-brun et brun

Cathédrale Saint-Patrick



N°1204

2f10 bleu, brun et noir

La nativité



N°1205

1f20 multicolore

Grand prix de Monaco



N°1206

1f bleu-vert, brun, sépia et vert

1979

Charles III



N°1196

3f multicolore

Antoinette de Mérode



N°1197

4f multicolore

Saint Pierre Claver



N°1198

5f sépia et brun-rouge

Orchidée Princesse Grace



N°1199

1f polychrome

Rose Princesse Grace



N°1200

1f20 polychrome

poste 1979-5

1979

Albert prince héréditaire

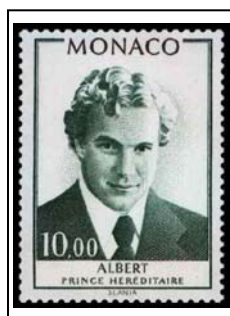

N°1189

10f noir et vert-bleu

Les biches
f. Poulenc



N°1190

1f vert, orange et bistre

Les matelots
G. Auric



N°1191

1f20 brun-orange, turquoise,
gris-vert et rose

Le spectre de la rose
C. M. Von Weber



N°1192

1f50 multicolore

Gaieté parisienne
J. Offenbach



N°1193

1f70 multicolore

Danses de Salomé
R. Strauss



N°1194

2f10 sépia, vermillon
et lilas-rouge

La musique instrumentale



N°1195

3f brun, olive et vert-bleu

1979

Fleur et papillon



N°1181

50c rouge, vert et sépia

Cheval et enfant



N°1182

1c orange, gris et vert

Don du cœur



N°1183

1f20 gris, orange et rose

La paix contre la guerre



N°1184

1f50 multicolore

A bas la pollution



N°1185

1f70 bleu, noir, jaune et vert

Europa 79
Messenger



N°1186

1f20 bleu, brun et olive

Europa 79
felouque



N°1187

1f50 bleu, vert-bleu et brun

Europa 79
Chemin de fer



N°1188

1f70 bleu, olive et brun

1979

Le jongleur de Notre-dame



N°1175

1f bleu, bistre, vert et violet

Hans le joueur de flûte



N°1176

1f20 bleu-vert, noir et violet

Don Quichotte



N°1177

1f50 bleu-vert, olive et brun-lilas

L'aiglon



N°1178

1f70 brun-orange, carmin, brun et bleu

L'enfant et les sortilèges



N°1179

2f10 violet et bleu-vert

Opéra Garnier



N°1180

3f orange, vert foncé et bleu-gris

1980

Spirographie spallanzanii



N°1253

5c polychrome

Anemonasulcata



N°1254

10c polychrome

Leptopsammia pruvoti



N°1255

15c polychrome

Ptéroides



N°1256

20c polychrome

Alcyonium



N°1258

40c polychrome

Paramuricea clavata



N°1257

30c polychrome

Corallium rubrum



N°1259

50c polychrome

Calliactis parasitica



N°1260

60c polychrome

Cerianthus membranaceus



N°1261

70c polychrome

Actiniaequina



N°1262

1f polychrome

Protula



N°1263

2f polychrome

poste 1980-8

1980

Oiseaux au soleil



N°1247

6f multicolore

7ème Festival International du Cirque



N°1248

1f30 multicolore

Enfants à la crèche



N°1249

1f10 polychrome

Enfants à la crèche



N°1250

2f30 polychrome

Rose Princesse Stéphanie
de Monaco



N°1251

1f30 polychrome

Ikebana



N°1252

1f80 polychrome

1980

Maurice de Vlaminck
"La Route"



N°1241

2f polychrome

Henri Matisse
La Lectrice



N°1243

4f polychrome

Van Dongen
Femmes à la balustrade



N°1242

3f polychrome

André Derain
Trois figures dans un pré



N°1244

5f polychrome

Albert 1er



N°1245

4f multicolore

Marie-Alice Heine



N°1246

4f multicolore

1980

La princesse sur un pois



N°1235

70c multicolore

La petite sirène



N°1236

1f30 multicolore

La bergère et le Ramoneur



N°1237

1f50 multicolore

L'intrépide soldat de plomb



N°1238

1f60 multicolore

La petite fille aux allumettes



N°1239

1f80 multicolore

Le rossignol



N°1240

2f30 multicolore

1980

Kiwanis international



N°1230

1f30 rouge, bleu et noir

Honoré II
Ecu d'argent de 1649



N°1231

1f50 bleu-gris et gris

Lhasa Apso et Shin-Tzu



N°1232

1f30 polychrome

Prince Rainier III



N°1233

1f20 vert

Prince Rainier III



N°1234

1f40 rouge

1980

Europa
G. Colette



N°1224

1f30 vert foncé, rouge et noir

Europa
Marcel Pagnol



N°1225

1f80 vert-jaune, rouge et noir

Jean-Auguste Dominique Ingres
La source



N°1226

4f brun foncé, brun verdâtre et rouge-brun

Montaigne
Les Essais



N°1227

1f30 rouge, bleu foncé et noir

Guillaume Apollinaire



N°1228

1f10 brun foncé et rouge-brique

Rotary international

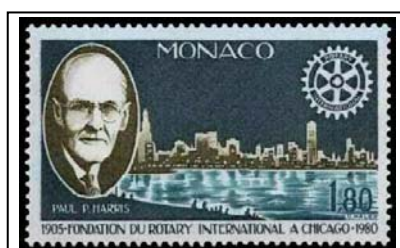

N°1229

1f80 gris-bleu, brun-olive et bleu

poste 1980-3

1980

Gymnastique



N°1218

1f10 ardoise, brun et outremer foncé

Handball



N°1219

1f30 brun, rouge et bleu-gris

Tir



N°1220

1f60 sépia, brun foncé, rouge et bleu-gris

Volley-ball



N°1221

1f80 olive, brun et vert-gris

Hockey sur glace



N°1222

2f30 violet, gris-bleu et carmin

Ski



N°1223

4f brun, turquoise et vert-gris

1980

Prince Rainier III



N°1209
1f10 vert

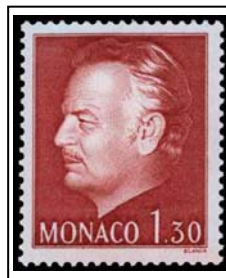

N°1210
1f30 rouge



N°1211
1f60 gris foncé



N°1212
1f80 bleu



N°1213
2f30 lilas-rose

Jardins exotiques



N°1214

70c outremer, brun, vert et vert-jaune

Statue d'Albert 1er



N°1216

Palais de justice



N°1215

1f10 outremer, brun et noir

Palais princier



N°1217

2f30 gris-bleu, bleu et brun

1981

Printemps du plaqueminier



N°1302

1f bleu foncé, vert et jaune-orange

Été du plaqueminier



N°1303

2f bleu foncé et vert

Automne du plaqueminier



N°1304

3f violet foncé, rouge-brique et roux

Hiver du plaqueminier



N°1305

4f rouge et violet foncé

1981

8ème Festival International du Cirque



N°1298

1f40 rouge, violet et noir

Enfants en prières



N°1299

1f20 brun foncé, bleu foncé et lilas-rose

50ème Rallye Automobile de Monte-Carlo



N°1300

1f rouge, bleu et carmin

Région polaires boréales



N°1301

1f50 olive, bleu foncé et rose

1981

Pablo Picasso
Autoportrait



N°1293
4f multicolore

Rembrandt
Autoportrait



N°1294
4f multicolore

Rose Catherine Deneuve



N°1297
1f80 polychrome

Eglantines et belles de jour



N°1295
1f40 multicolore

Rikka de Shûgyoku



N°1296
2f multicolore et or

1981

Prince Louis II



N°1286

3f multicolore

Princesse Charlotte



N°1287

5f multicolore

Hercule et le lion de Némée



N°1288

2f50 + 50c brun-rouge, vert-olive et rouge

Hercule et l'hydre de Lerne



N°1289

3f + 50c vert-gris, bleu et rouge

Ettore Bugatti



N°1290

1f bleu, noir, rouge et brun

George Bernard Shaw



N°1291

2f bleu, noir et rouge-brun

Fernand Léger



N°1292

2f50 rouge, brun, brun foncé et noir

1981

Pavillon national



N°1277

2f brun, rouge et bleu

Institut océanographique



N°1278

1f20 bleu, brun et noir

Bureau hydrographique



N°1279

2f50 rouge-brun et brun

Collies



N°1280

1f40 polychrome

Princes Rainier III
et Albert



N°1281

1f40 vert



N°1282

1f60 rouge

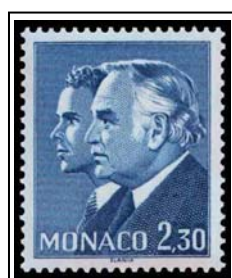

N°1283

2f30 bleu



N°1284

4f brun



N°1285

5f50 noir

1981

Mozart adulte

Mozart à 7 ans



N°1271

2f50 brun, brun-rouge et bleu



N°1270

2f bleu, brun-rouge et brun

Mozart dirigeant "Le Requiem"



N°1272

3f50 brun, bleu et brun-rouge

Europa
Croix tressée



N°1273

1f40 vert foncé, brun-orange
et rouge

Europa
Enfants



N°1274

2f vert foncé, brun-orange
et rouge

Coupe des Clubs Champions Européens



N°1275

2f sépia et bleu

Année Internationale des Handicapés



N°1276

1f40 vert et bleu

1981

Respectez la mer



N°1264

1f20 bleu, rouge, noir et bleu foncé

Mariage princier



N°1265

1f20 vert, vert-gris et noir

Mariage princier



N°1266

1f40 rouge, rose et noir

Mariage princier



N°1267

1f70 olive, gris-olive et noir

Mariage princier



N°1268

1f80 brun, brun clair et noir

Mariage princier



N°1269

2f bleu, bleu clair et noir

1982

Année polaire internationale



N°1355

1f60 multicolore

Découverte du Groënland



N°1356

1f80 multicolore

Virgile
VIème livre de l'Enéide



N°1357

1f80 multicolore

Association Internationale de Bibliophilie



N°1358

1f60 multicolore

1982

Composition florale



N°1349

1f60 polychrome

Composition florale



N°1350

1f60 polychrome

Ikebana



N°1351

2f60 polychrome

Les rois mages



N°1352

1f60 multicolore

La sainte famille



N°1353

1f80 multicolore

Les bergers



N°1354

2f60 multicolore

1982

Hercule et le sanglier d'Erymanthe



N°1342

2f50 + 50c multicolore

Hercule et les oiseaux du lac Stymphale



N°1343

3f50 + 50c multicolore

Nicolo Paganini



N°1344

1f60 multicolore

Anna Pavlova



N°1345

1f80 multicolore

Igor Stravinsky



N°1346

2f60 multicolore

Edouard Manet
En bateau



N°1347

4f multicolore

Georges Braque
Les poissons noirs



N°1348

4f multicolore

1982

Princes Rainier III
et Albert



N°1335
1f60 vert

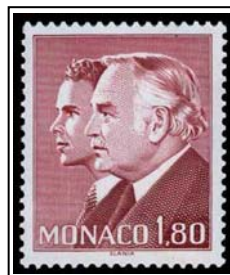

N°1336
1f80 rouge



N°1337
2f80 bleu

Conseil International de la Chasse



N°1338
1f60 multicolore et or

Trichocereus grandiflorus



N°1339
1f80 polychrome

Le casino vers 1870



N°1340
3f multicolore

Le palais en 1893



N°1341
5f multicolore

1982

Philexfrance 82



N°1328

1f40 gris-noir , carmin et rouge

Bobtail



N°1329

60c polychrome

Briard



N°1330

1f polychrome

Archevêché de Monaco



N°1331

1f60 rose, rouge, bleu et noir

Saint François d'Assise



N°1332

1f40 gris-violet et noir

Robert Koch



N°1333

1f40 violet-rose et brun-violet

Lord Baden-Powell



N°1334

1f60 brun-noir, noir et brun

1982

Europa 82
Prise de Monaco



N°1322

1f60 brun, bleu et rouge

Europa 82
Traité de Péronne



N°1323

2f30 brun-rouge et bleu

Fontvieille
Ancien quartier



N°1324

1f40 brun, bleu foncé et vert foncé

Fontvieille
Emprise sur la mer



N°1325

1f60 brun, rose-rouge et brun-clair

Fontvieille
Plan d'urbanisme



N°1326

2f30 violet

Fontvieille
Nouveau stade de fontvieille



N°1327

2f30 brun, bleu et olive foncé

1982

Coupe du Monde de
football

France 82



N°1312

1f multicolore



N°1313

2f multicolore



N°1314

3f multicolore



N°1315

4f multicolore

Casse-noix moucheté

Tétras-lyre

Perdrix bartavelle



N°1316

60c noir, vert et brun



N°1317

70c rose-lilas et noir
Aigle royal



N°1318

80c noir, brun-orange et lilas-rose

Tichodrome echelette

Lagopède des alpes



N°1319

90c gris-bleu, noir et lilas-rose



N°1321

1f60 bleu-gris, noir et brun



N°1320

1f40 noir, lilas-rose et brun

1982

Hoya bella



N°1306

1f40 polychrome

Bolivicereus samaipatanus



N°1307

1f60 polychrome

Euphorbia milii



N°1308

2f30 polychrome

Echinocereus fitchii



N°1309

2f60 polychrome

Rubutia heliosa



N°1310

2f90 polychrome

Echinopsis multiplex cristata



N°1311

4f10 polychrome

1983

Frédéric Ozanam



N°1402

1f80 multicolore

Haute technologie pétrolière



N°1403

5f multicolore

1983

9ème Festival International du Cirque



N°1397

2f multicolore

Liserons, pensées, œillets



N°1398

1f60 polychrome

Pavots



N°1399

2f60 polychrome

Crèche provençale



N°1400

2f polychrome

Alfred Nobel



N°1401

2f multicolore

1983

Raphaël
Portrait de Maurice Utrillo



N°1391
4f multicolore

Maurice Utrillo
Impasse Cottin



N°1392
4f multicolore

Printemps du figuier



N°1393
1f multicolore

Eté du figuier



N°1394
2f multicolore

Automne du figuier



N°1395
3f multicolore

Hiver du figuier



N°1396
4f multicolore

1983

La plage en 1902



N°1385

3f multicolore

Le café de Paris vers 1905



N°1386

5f multicolore

Hercule et la biche du mont Cérynthe



N°1387

2f50 + 50c multicolore

Hercule et les écuries d'Augias



N°1388

3f50 + 50c multicolore

Johannes Brahms



N°1389

3f multicolore

Giacomo Puccini



N°1390

3f multicolore

1983

Fumeur de narghileh



N°1377

50c polychrome

Clown au diabololo



N°1378

60c polychrome

Singe fumeur



N°1379

70c polychrome

Paysan et son cochon



N°1380

80c polychrome

Buffalo Bill fumeur



N°1381

90c polychrome

Charmeuse de serpent



N°1382

1f polychrome

Pianiste harpiste



N°1383

1f50 polychrome

Jeune fille se poudrant



N°1384

2f polychrome

1983

Protection de la baleine



N°1372

3f30 multicolore

Année mondiale des communications



N°1373

4f multicolore

Princes Rainier III et Albert

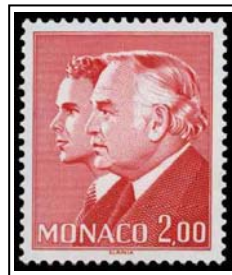

N°1374

2f rouge

Princes Rainier III et Albert



N°1375

2f80 bleu

Argyroderna roseum



N°1376

2f polychrome

1983

Europa 83
montgolfière



N°1365

1f80 multicolore

Europa 83
navette spatiale



N°1366

2f60 multicolore

Eglise Saint Charles

Chiens nordiques



N°1367

1f80 polychrome



N°1368

2f60 multicolore

Collège franciscain



N°1369

2f multicolore

Fontvieille
Projet du nouveau stade



N°1370

2f multicolore

100ème anniversaire de l'automobile



N°1371

2f90 multicolore

1983

Princesse Grace



N°1359

10f noir

Tourisme



N°1360

1f80 polychrome

Collections botaniques



N°1361

2f polychrome

Floralies internationales



N°1362

2f30 polychrome

Grotte de l'observatoire



N°1363

2f60 polychrome

Musée d'anthropologie



N°1364

3f30 polychrome

1984

10ème Festival International du Cirque



N°1454

5f multicolore

Edgar Degas
La femme à la potiche



N°1455

6f polychrome

1984

Projecteurs



N°1446

2f10 vert-gris et carmin

La "Nympe d'or"



N°1447

3f bleu et carmin

Composition florale



N°1448

2f10 multicolore

Pharmacie et cosmétique



N°1450

2f40 vert foncé, vert-gris et vert bleu

Orchidées et pins



N°1449

3f multicolore

François Rabelais



N°1453

4f vert-gris

Gargantua



N°1451

2f rouge, noir et brun-violet

Les moutons de Panurge



N°1452

2f noir, bleu et rouge

1984

Le berger



N°1437

70c multicolore

L'aveugle



N°1438

1f multicolore

Le Ravi



N°1439

1f70 multicolore

La Fileuse



N°1440

2f multicolore

L'ange Boufaréou



N°1441

2f10 multicolore

La porteuse d'ail



N°1442

2f40 multicolore

Le tambourinaire



N°1443

3f multicolore

Le rémouleur



N°1444

3f70 multicolore

Grasset et Grassette



N°1445

4f multicolore

1984

Prince Rainier III
et Albert



N°1430
1f70 vert

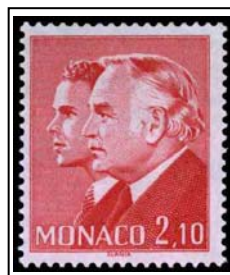

N°1431
2f10 rouge



N°1432
3f bleu

La rue Grimaldi en 1908



N°1433
4f multicolore

La gare de Monaco en 1910



N°1434
5f multicolore

Hercule et le taureau de Crète



N°1435
3f + 50c multicolore

Hercule et les chevaux de Diomède



N°1436
4f + 50c multicolore

1984

Braque d'Auvergne



N°1425

1f60 polychrome

Notre-Dame de Laghet



N°1426

2f multicolore

Ballon stratosphérique



N°1427

2f80 multicolore

Le Bathyscaphe



N°1428

4f multicolore

Concerts du palais princier



N°1429

3f60 multicolore

1984

Europa 1984



N°1418

2f bleu

Europa 1984



N°1419

3f vert

Boloriagraeca tendensis



N°1420

1f60 polychrome

Zygaenavesubiana



N°1421

2f polychrome

Erebia aethiopella



N°1422

2f80 polychrome

Parnassius phoebus gazeli



N°1423

3f polychrome

Papilio alexanor



N°1424

3f60 polychrome

1984

Balle



N°1412

2f multicolore

Massues



N°1413

3f multicolore

Ruban



N°1414

4f multicolore

Cerceau



N°1415

5f multicolore

Jeux Olympiques d'hiver à Sarajevo



N°1416

2f multicolore

Jeux Olympiques d'hiver à Sarajevo



N°1417

4f multicolore

1984

Place de la visitation



N°1404

5c brun

Mairie de Monaco



N°1405

10c carmin

La rue Basse



N°1406

15c violet

Place saint Nicolas



N°1407

20c bleu foncé

Quai du commerce



N°1408

30c bleu

Rue des Iris



N°1409

40c vert

Kiosque à musique



N°1410

3f rouge

Opéra de Monte-Carlo



N°1411

6f vert-olive

1985

Eutelsat



N°1505

3f multicolore

Charles III



N°1506

5f bleu et bleu-clair

Albert 1er



N°1507

5f bleu et bleu-clair

Louis II



N°1508

5f bleu et bleu-clair

Rainier III



N°1509

5f bleu et bleu-clair

1985

Conserverie



N°1499

2f20 multicolore

Sacha Guitry



N°1501

3f multicolore

Sapin de Noël



N°1500

2f20 multicolore

Wilhelmet Jacob Grimm



N°1502

4f multicolore

F.Chopin et R. Shumann



N°1503

5f multicolore

J.-S. Bach et G.f. Haendel



N°1504

6f multicolore

1985

Hercule et les boeufs de Géryon



N°1494

3f + 70c multicolore

Hercule et la ceinture d'Hippolyte



N°1495

4f + 80c multicolore

11ème Festival International du Cirque



N°1496

1f80 multicolore

Composition florale



N°1497

2f20 multicolore

Chrysanthèmes et bruyère



N°1498

3f20 multicolore

1985

Catamaran



N°1488

4f multicolore

Monocoque



N°1489

4f multicolore

Trimaran



N°1490

4f multicolore

Italia 85



N°1491

4f multicolore

Le port de Monaco en 1912



N°1492

4f multicolore

Avenue de la gare vers 1920



N°1493

6f multicolore

1985

Pigoplites diacanthus



N°1483

1f80 multicolore

Acanthurus leucosternon



N°1484

2f20 multicolore

Caetodoncollare



N°1485

3f20 multicolore

Balistoides conspicillum

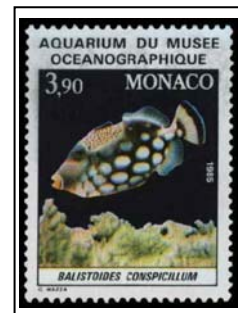

N°1486

3f90 multicolore

Aquarium du musée



N°1487

7f multicolore

1985

Année Internationale de la Jeunesse



N°1478

3f multicolore

Princes Rainier III et Albert



N°1479

1f80 vert

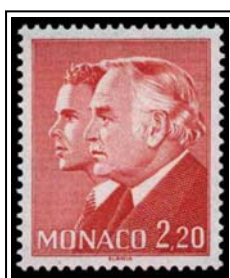

N°1480

2f20 rouge



N°1481

2f50 bistre



N°1482

3f20 bleu

1985

Le Musée océanographique



N°1473

2f10 multicolore

Centre scientifique



N°1474

3f multicolore

Championnats d'athlétisme



N°1475

1f70 multicolore

Championnats de natation



N°1476

2f10 multicolore

Boxer



N°1477

2f10 multicolore

1985

Printemps du bibassier



N°1467

1f multicolore

Été du bibassier



N°1468

2f multicolore

Automne du bibassier



N°1469

3f multicolore

Hiver du bibassier



N°1470

4f multicolore

Nadia Boulanger



N°1471

1f70 brun-jaune

George Auric



N°1472

2f10 bleu

poste 1985-3

1985

Berardiasubacaulis



N°1461

1f70 multicolore

Saxitraga florulenta



N°1462

2f10 multicolore

Fritillaria moggridgei



N°1463

2f40 multicolore

Sempervivum allionii



N°1464

3f multicolore

Silene cordifolia



N°1465

3f60 multicolore

Primulaallionii



N°1466

4f multicolore

1985

Centenaire du timbre
monégasque



N°1456
1f70 vert



N°1457
2f10 rouge



N°1458
3f bleu

Europa 85
Prince Antoine I



N°1459
2f10 bleu

Europa 85
J.B. Lully



N°1460
3f rouge

1986

Ascension du Mont-Blanc



N°1556

5f80 bleu et rouge

Printemps de l'arbousier



N°1557

3f noir, vert et rouge

Été de l'arbousier



N°1558

4f noir, vert et rouge

Automne de l'arbousier



N°1559

5f noir, vert et rouge

Hiver de l'arbousier



N°1560

6f noir, vert et rouge

Princes Rainier III et Albert



N°1561

15f vert foncé

1986

12ème Festival International du Cirque



N°1550

2f20 multicolore

Rose et acidentera



N°1551

2f20 multicolore

Lilium et branche de hêtre



N°1552

3f90 multicolore

Transformation des plastiques



N°1553

3f90 rouge, bleu-violet et vert

Branche de sapin



N°1554

1f80 multicolore

Branche de sapin



N°1555

2f50 multicolore

1986

Hercule et les pommes d'or
des Hespérides



N°1545
3f + 70c brun et rouge

Hercule et Cerbère



N°1546
4f + 80c brun-jaune, violet et rouge

Pierre Corneille
Le Cid



N°1547
4f rouge et brun-violet

Franz Liszt



N°1548
5f multicolore

Emma de Sigaldi



N°1549
6f multicolore

1986

Rendez-vous de septembre



N°1540

3f20 multicolore

Pigoplites diacanthus



N°1541

1f90 multicolore

Caetodoncollare



N°1542

3f40 multicolore

Le kiosque à musique vers 1920



N°1543

6f multicolore

L'avenue du beau rivage en 1925



N°1544

7f multicolore

1986

Rallye de Monte-Carlo



N°1534

3f90 multicolore

Comète de Halley



N°1536

10f multicolore

Statue de la Liberté



N°1535

5f multicolore

Ameripex 86



N°1537

5f multicolore

Princes Rainier III
et Albert



N°1538

1f90 olive



N°1539

3f40 bleu-gris

1986

Mexico 1986, Coupe du Monde

Tir



N°1528
5f brun et noir

Arrêt



N°1529
7f brun et noir

Terrier d'Ecosse



N°1530
1f80 multicolore

Annales monégasques



N°1531
2f20 multicolore

Première constitution



N°1532
2f50 multicolore

Ballets de Monte-Carlo



N°1533
3f20 multicolore

1986

Princes Rainier III et Albert



N°1519

10f lilas-rose

Europa 86

Protection de la nature et de l'environnement



N°1520

2f20 multicolore

Mouflon



N°1521

2f20 multicolore

Bouquetin

Chamois



N°1522

2f20 multicolore



N°1523

2f50 multicolore



N°1524

3f20 multicolore

Marmotte

Lièvre variable

Hermine



N°1525

3f90 multicolore



N°1526

5f multicolore



N°1527

7f20 multicolore

poste 1986-2

1986

Voiliers au port



N°1510
50c carmin

Eglise Saint-Charles



N°1511
60c vert-bleu

Procession



N°1512
70c orange

Sous l'olivier



N°1513
80c vert-jaune

L'embarcadère



N°1514
90c lilas

Place du palais



N°1515
1f bleu clair

Tartanes dans la rade



N°1516
2f noir

Gare de Monaco



N°1517
4f bleu

La diligence



N°1518
5f bistre-olive

1987

Wolfgang A. Mozart



N°1609

5f noir, brun et olive

Hector Berlioz



N°1610

5f bleu, brun et vert-noir

La rampe Major vers 1925



N°1611

6f multicolore

Gare de Monte-Carlo vers 1928



N°1612

7f multicolore

Armoiries



N°1613

2f20 multicolore

1987

Electro-mécanique



N°1601

2f50 brun-orange, bleu et vert

Laboratoire de radioactivité marine



N°1602

5f bleu, brun-rouge et noir

Louis Juvet



N°1603

3f noir et gris

Bernardin de Saint-Pierre



N°1604

3f bleu, ocre et vert

Marc Chagall



N°1605

4f noir, gris-bleu et orange

Le Corbusier



N°1606

4f multicolore

Isaac Newton



N°1607

4f bleu, rouge et brun

Samuel Morse



N°1608

4f lilas, brun et vert-noir

poste 1987-7

1987

13ème Festival Internationale du Cirque



N°1596

2f20 multicolore

Fraisiers et campanules



N°1597

2f20 multicolore

Nénuphar et églantier

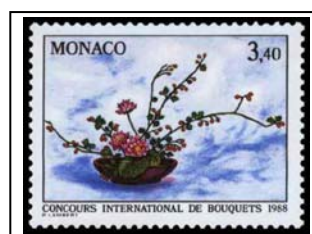

N°1598

3f40 multicolore

Noël 1987



N°1599

2f20 rouge

Ecu de 5f "Honoré V"



N°1600

2f50 rouge et gris-noir

1987

Princes Rainier III
et Albert



N°1589
2f vert



N°1590
3f60 bleu

S.A.S. le prince Rainier III



N°1591
4f sépia

Villa Miraflores



N°1593
8f sépia

S.A.S. le prince Louis II



N°1592
4f sépia

Sainte-Dévote



N°1594
4f multicolore

La nourrice de Dévôte



N°1595
5f multicolore

1987

Printemps de la vigne



N°1581

3f brun-rouge et vert

Été de la vigne



N°1582

4f brun-rouge et vert

Automne de la vigne



N°1583

5f brun-rouge, vert et lilas

Hiver de la vigne



N°1584

6f brun-rouge

Papillon et philatélie



N°1585

1f90 vert-bleu et vert-noir



N°1586

2f20 rouge et violet-brun



N°1587

2f50 lilas et violet



N°1588

3f40 bleu et bleu foncé

1987

Têtes de chiens



N°1575

1f90 brun et noir

Caniche



N°1576

2f70 vert et noir

Journée du timbre 1987



N°1577

2f20 ocre et lilas-rose

Monte-Carlo sculpture 87



N°1578

3f70 multicolore

Tennis



N°1579

3f rouge-brun, noir et brun-violet

Planche à voile



N°1580

5f noir et bleu

1987

Guêpe dorée

Carabe de solier



N°1567

1f multicolore



N°1568

1f90 multicolore

Cicindèle

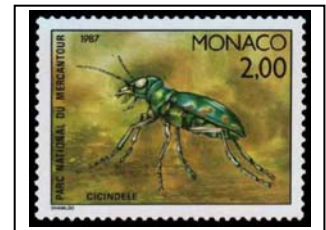

N°1569

2f multicolore

Grande aeshne



N°1570

2f20 multicolore

Chrysomèle



N°1571

3f multicolore

Sauterelle verte



N°1572

3f40 multicolore

Paroisse Sainte-Dévote



N°1573

1f90 sépia

Diocèse de Monaco



N°1574

2f50 vert

1987

S.A.S. le prince Rainier III



N°1562

4f bleu

S.A.S. le prince Louis II



N°1563

4f rouge

Villa Miraflores, noir



N°1564

8f noir

Europa 87
Stade Louis II



N°1565

2f20 rouge, bleu-vert et gris-bleu

Europa 87
piscine olympique



N°1566

3f40 rouge, bleu-vert et gris-bleu

1988

Giorgio de Chirico



N°1657

5f bleu, brun et olive

Antoine Le Nain



N°1658

5f rouge, brun-jaune et brun

14ème Festival International
du Cirque



N°1659

2f multicolore

Euchsias, iris, roses, pétunias



N°1660

3f multicolore

Prêt-à-porter



N°1661

3f multicolore

Etoile de Noël



N°1662

2f noir, jaune, brun et vert

1988

Printemps de l'olivier



N°1651

3f vert, jaune et olive

Été de l'olivier



N°1652

4f olive et vert

Automne de l'olivier



N°1653

5f olive et vert

Hiver de l'olivier



N°1654

6f olive et vert

Lord Byron



N°1655

3f vert-bleu, noir et brun-rouge

Pierre de Marivaux



N°1656

3f bleu et brun-violet

1988

Tennis



N°1645

2f brun, noir et bleu

Tennis de table



N°1646

3f bleu, noir et brun

Voile



N°1647

5f noir, bleu et brun

Cyclisme



N°1648

7f brun, noir et bleu

Arrivée de Barbarus en Corse



N°1649

4f multicolore

Dévotion se réfugie chez Eutychius



N°1650

5f multicolore

1988

Fridtjof Nansen



N°1640

4f lilas et mauve

Vue du grand auditorium



N°1641

2f vert-bleu

Le grand auditorium



N°1642

3f brique

Rade de Monte-Carlo en 1910



N°1643

6f multicolore

Gare de Monaco vers 1910



N°1644

7f multicolore

1988

Société des régates



N°1634

2f bleu, rouge et olive

Notre-Dame de Laghet



N°1635

5f multicolore

40ème anniversaire de l'O.M.S.



N°1636

6f bleu et rouge

125ème anniversaire de la Croix-Rouge



N°1637

6f brique et gris

Jean Monnet



N°1638

2f noir, gris, bleu et ocre

Maurice Chevalier



N°1639

2f gris, noir et bleu

1988

Leccinum rotundifolium



N°1628

2f multicolore

Hygrocybe punicea



N°1629

2f20 multicolore

Pholiota flammanis



N°1630

2f50 multicolore

Lactarius lignyotus



N°1631

2f70 multicolore

Cortinarius traganus



N°1632

3f multicolore

Russula olivacea



N°1633

7f multicolore

1988

Ski de fond



N°1621

4f multicolore

Tir



N°1622

6f multicolore

Armoiries



N°1623

2f multicolore

Teckels



N°1624

3f multicolore

A.M.A.D.E.



N°1625

5f bleu, brun et olive

Europa 88
satellite



N°1626

2f20 brun, gris-bleu et brique

Europa 88
T.G.V.



N°1627

3f60 brun, gris-bleu et brique

poste 1988-2

1988

Princes Rainier III et Albert



N°1614

20f bleu

Bodianusrufus



N°1615

2f multicolore

Chelmonrostratus



N°1616

2f20 multicolore

Oxymonacanthus longirostris



N°1617

2f50 multicolore

Ostracion lentiginosum



N°1618

3f multicolore

Thalassoma lunare



N°1620

7f multicolore

Pteroisvolitans



N°1619

3f70 multicolore

1989

Princesse Grace



N°1698

5f multicolore

Princesse Caroline

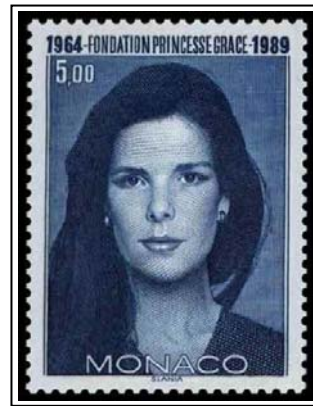

N°1699

5f multicolore

Noël 1989

Union interparlementaire



N°1700

4f noir, rouge et vert



N°1701

2f multicolore

Congrès de l'U.P.U.



N°1702

6f noir, bleu et brun-rouge

15ème Festival International du Cirque



N°1703

2f20 multicolore

1989

Eutychius empoissoné



N°1691

4f multicolore

Dévote condamnée



N°1692

5f multicolore

Philibert florence



N°1693

4f bistre-olive

Alfred Sisley



N°1694

6f multicolore

Paul Cézanne



N°1695

8f multicolore

Barque au port de Monaco, 1915



N°1696

7f multicolore

Salle de jeux vers 1915



N°1697

8f multicolore

1989

S.A.S. le Prince Rainier III



N°1685

20f lilas-brun

Europa 89
billes



N°1686

2f20 lilas, brun et ardoise

Europa 89
corde à sauter



N°1687

3f60 lilas, brun et ardoise

Liberté



N°1688

5f bleu

Egalité



N°1689

5f gris-noir

Fraternité



N°1690

5f rouge

1989

5èmes Grands Prix Magiques



N°1678

2f20 rouge, bleu clair et noir

Jean Cocteau



N°1679

3f lilas, bleu-vert et olive

Charlie Chaplin



N°1680

4f vert, brun-rouge et violet

Printemps du grenadier



N°1681

3f vert, rouge-orange et brun

Eté du grenadier



N°1682

4f vert, rouge-orange et brun

Automne du grenadier



N°1683

5f vert, rouge-orange et brun

Hiver du grenadier



N°1684

6f vert et brun

1989

S.A.S. le Prince Rainier
...



N°1671

2f vert-bleu sur verdâtre



N°1672

2f20 brun-rouge sur rosé



N°1673

3f60 bleu sur azuré



N°1674

5f brun sur brun



N°1675

15f violet-bleu sur mauve-clair

Yorkshire Terrier



N°1676

2f20 multicolore

Notre-Dame de la Miséricorde



N°1677

3f brun, sépia et rouge

1989

Le sorcier



N°1663

2f multicolore

Outils



N°1665

3f multicolore

Attelage



N°1664

2f20 multicolore

Chef de tribu



N°1666

3f60 multicolore

Visage

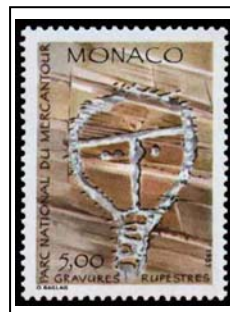

N°1668

5f multicolore

Fétiche



N°1667

4f multicolore

Rue des Spélugues



N°1669

2f multicolore

Place Saint-Nicolas



N°1670

2f20 multicolore

1990

Claude Monet
La pie



N°1747

7f multicolore

Auguste Rodin
La Cathédrale



N°1748

5f multicolore

Printemps du citronnier



N°1749

3f multicolore

Eté du citronnier



N°1750

4f multicolore

Automne du citronnier



N°1751

5f multicolore

Hiver du citronnier



N°1752

6f multicolore

1990

Offshore



N°1741

2f30 bleu, rouge et sépia

Pétanque



N°1742

6f bleu, rouge et sépia

Le meunier et son âne



N°1743

2f30 multicolore

La porteuse de fagots



N°1744

3f20 multicolore

Le boulanger



N°1745

3f80 multicolore

P. I. Tchaïkovski



N°1746

5f bleu et noir

1990

Héliport



N°1736

3f rouge, brun et noir

Centre des Congrès



N°1737

5f brun, noir et gris-bleu

Pierrot écrivant



N°1738

3f bleu-violet

C. S. Hahnemann



N°1739

3f vert-olive et violet

Jean-François Champollion



N°1740

5f bleu et brun

1990

Anatase



N°1730

2f10 multicolore

Albite



N°1731

2f30 multicolore

Rutile



N°1732

3f20 multicolore

Chlorite



N°1733

3f80 multicolore

Brookite



N°1734

4f multicolore

Quartz



N°1735

6f multicolore

1990

S.A.S. le Prince Rainier III



N°1722
3f20 bleu sur bleu



N°1723
3f80 violet sur mauve

Europa
Ancienne poste de Monaco



N°1724
2f30 multicolore



N°1725
3f70 multicolore

Coupe du Monde de football
Italie 1990
joueurs



N°1726
5f noir, vert et rouge

action

ballon



N°1727
5f noir, vert et rouge

stade



N°1728
5f noir, vert et rouge



N°1729
5f noir, vert et rouge

1990

Automobile-Club de Monaco

Antony Noghès



N°1716

3f noir, rouge et lilas



N°1717

4f lilas, brun-jaune et bleu

U.I.T.



N°1718

4f multicolore

Sir Rowland Hill



N°1719

5f noir et bleu

Dévotion subit la torture



N°1720

4f multicolore

Embarquement du corps



N°1721

5f multicolore

1990

Phalaenopsis



N°1710

2f multicolore

Paphiopedilum



N°1711

3f multicolore

Iris



N°1712

3f multicolore

Cattleya



N°1713

4f multicolore

Rose



N°1714

5f multicolore

Collie



N°1715

2f30 multicolore

1990

M.A.P. (Monaco Aide et Présence)

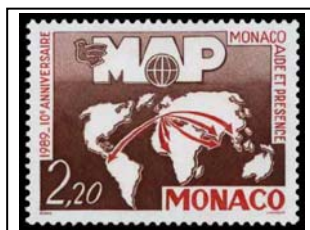

N°1704

2f20 rouge, brun clair et brun-rouge

S.A.S. le Prince Rainier III



N°1705

2f10 bleu-vert sur verdâtre

S.A.S. le Prince Rainier III



N°1706

2f30 brun-rouge sur rosé

S.A.S. le Prince Rainier III



N°1707

25f noir sur gris

Cour d'honneur de la Mairie



N°1709

2f30 multicolore

La Rampe Major



N°1708

2f10 multicolore

199

Tortue dans l'herbe



N°1805

1f25 brun, noir et jaune

Tortue dans les feuilles



N°1806

1f25 vert, noir et orange

Deux tortues

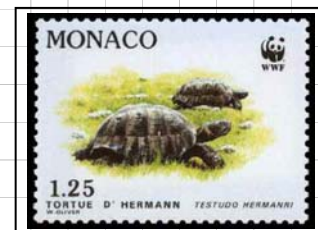

N°1807

1f25 jaune, noir et carmin

Tortue de face



N°1808

1f25 orange, noir et bleu

S.A.S. le Prince Rainier III



N°1809

10f vert foncé

199

Croix-rouge
La tempête



N°1797

4f50 multicolore

Croix-rouge
Arrivée au Rocher



N°1798

5f50 multicolore

Epicéa



N°1799

2f50 multicolore

Sapin



N°1800

3f50 multicolore

Pin à crochets



N°1801

4f multicolore

Pin sylvestre



N°1802

5f multicolore

Pin cembro



N°1803

6f multicolore

Mélèze



N°1804

7f multicolore

199

Printemps de l'oranger



N°1790

3f vert orange

Été de l'oranger



N°1791

4f vert et brun

Automne de l'oranger



N°1792

5f vert, orange et brun

Hiver de l'oranger



N°1793

6f vert et brun

Le Consul



N°1794

2f50 multicolore

L'Arlésienne



N°1795

3f50 multicolore

Monsieur le Maire



N°1796

4f multicolore

199

Théâtre Princesse Grace
Portrait de R. Samini

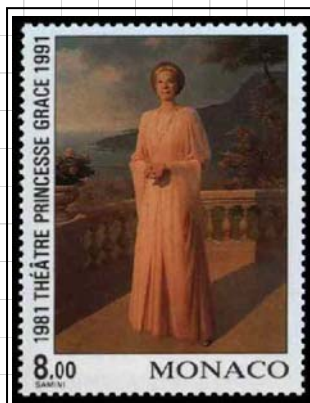

N°1786

8f multicolore

Traité de Péronne
Honoré II (1604-1662)



N°1787

6f carmin, noir et bleu

Traité de Péronne
Louis XIII (1610-1643)



N°1788

7f carmin, noir et jaune

Auguste Renoir
Portrait de Claude Monet



N°1789

5f multicolore

S.A.S. le Prince Rainier III



N°1778
20f rouge sur rose



N°1779
2f20 vert-gris



N°1780
2f50 brun-rouge et



N°1781
3f40 bleu



N°1782
4f violet sur mauve

Prince Albert 1er



N°1783
10f carmin



N°1784
10f vert



N°1785
10f violet

Le Corail



N°1774

2f20 multicolore

Corail (bijou)



N°1775

2f40 multicolore

Art contemporain



N°1776

4f violet, vert et olive

Fondation Prince Pierre



N°1777

5f bleu, brun et noir

199

Europa 91

Eutelsat



N°1768
2f30 noir, bleu et vert

Inmarsat



N°1769
3f20 noir, bleu et vert

Ski de fond



N°1770
3f vert, bleu et olive

Ski de fond



N°1771
4f vert, bleu et olive

Relais féminin



N°1772
3f vert, brun et gris

Relais féminin



N°1773
5f vert, brun et gris

Port de fontvieille



N°1762

20c violet-brun

Place du Casino



N°1763

40c vert foncé

Place de la Crémaillère



N°1764

50c lilas

Rampe Major



N°1765

70c olive

Avenue du Beau-Rivage



N°1766

80c outremer

La place d'Armes



N°1767

1f bleu foncé

199

Cyclamen, muguet, pin



N°1759

3f multicolore

Schnauzer



N°1760

2f50 multicolore

Phytoplancton



N°1761

2f10 multicolore

16ème Festival International du Cirque



N°1753

2f30 multicolore

Cigognes d'Abdim (Afrique)



N°1754

2f multicolore

Colibritricolore (Amérique)



N°1755

3f multicolore

Sarcelle d'été (Asie)



N°1756

4f multicolore

Rolle oriental (Australie)



N°1757

5f multicolore

Guêpier d'Europe (Europe)



N°1758

6f multicolore

1992

Seabus



N°1852

4f multicolore

Pierre de Coubertin



N°1853

10f bleu et bleu-gris

1992

Le Vannier



N°1846

2f50 multicolore

La Poissonnière



N°1847

3f40 multicolore

Le Garde-Champêtre



N°1848

5f multicolore

Gypaète barbu



N°1849

2f20 vert, orange et noir

Ceratium ranipes



N°1850

2f20 multicolore

Ceratium hexacanthum



N°1851

2f50 multicolore

1992

Chapelle Sainte-Catherine



N°1841

15f multicolore

Embrasement de la barque



N°1842

6f multicolore

Procession



N°1843

8f multicolore

Timbre de Sardaigne



N°1844

10f rouge-orange

Timbre de france
Napoléon III



N°1845

10f olive

1992

Conseil National



N°1834

60c gris-bleu

Barques au port



N°1835

90c violet-brun

Marché de la Condamine



N°1836

2f orange

Voilier en mer



N°1837

3f sépia

Musée océanographique



N°1838

7f gris-vert et noir

Rose
Christophe Colomb



N°1839

3f multicolore

Rose
Prince de Monaco



N°1840

4f multicolore

1992

Exposition de Séville



N°1828

7f bleu, bistre, rouge

Exposition "Colombo"



N°1829

6f violet, brun, rouge

Fruits et légumes



N°1830

4f multicolore

Bouquet de fleurs



N°1831

5f multicolore

La Porte Neuve



N°1832

2f20 multicolore

Placette Bosio



N°1833

2f50 multicolore

1992

Dauphin à bec étroit



N°1821

4f multicolore

Dauphin commun



N°1822

5f multicolore

Grand dauphin



N°1823

6f multicolore

Dauphin bleu et blanc



N°1824

7f multicolore

Europa
La "Pinta"



N°1825

2f50 multicolore

Europa
La "Nina"



N°1827

4f multicolore

Europa
La "Santa Maria"



N°1826

3f40 multicolore

1992

Composition florale

50ème Grand Prix Automobile



N°1814

2f50 bleu, brun-lilas et gris



N°1815

3f40 multicolore

60ème Rallye de Monte-Carlo



N°1816

4f vert, noir et rouge

Printemps du figuier de Barbarie



N°1817

3f multicolore

Été du figuier de Barbarie



N°1818

4f multicolore

Automne du figuier de Barbarie



N°1819

5f multicolore

Hiver du figuier de Barbarie



N°1820

6f multicolore

1992

16ème Festival International du Cirque



N°1810

2f50 multicolore

Bobsleigh



N°1811

7f bleu, vert et noir

Football



N°1812

8f violet, vert et noir

Labrador Retriever



N°1813

2f20 multicolore

1993

Union Philatélique Monégasque



N°1911

2f40 multicolore

L'âne



N°1912

2f80 multicolore

Le berger



N°1913

3f70 multicolore

Le boeuf



N°1914

4f40 multicolore

1993

Croix-Rouge



N°1906

5f rouge, jaune et noir

Croix-Rouge



N°1907

6f rouge et noir

Edvard Grieg

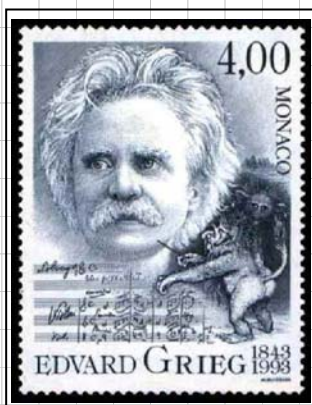

N°1908

4f noir

Juan Miro



N°1909

5f multicolore

Georges de la Tour
Saint Joseph charpentier

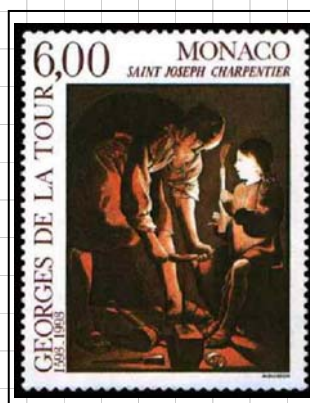

N°1910

6f multicolore

1993

Carnet Comité Olympique

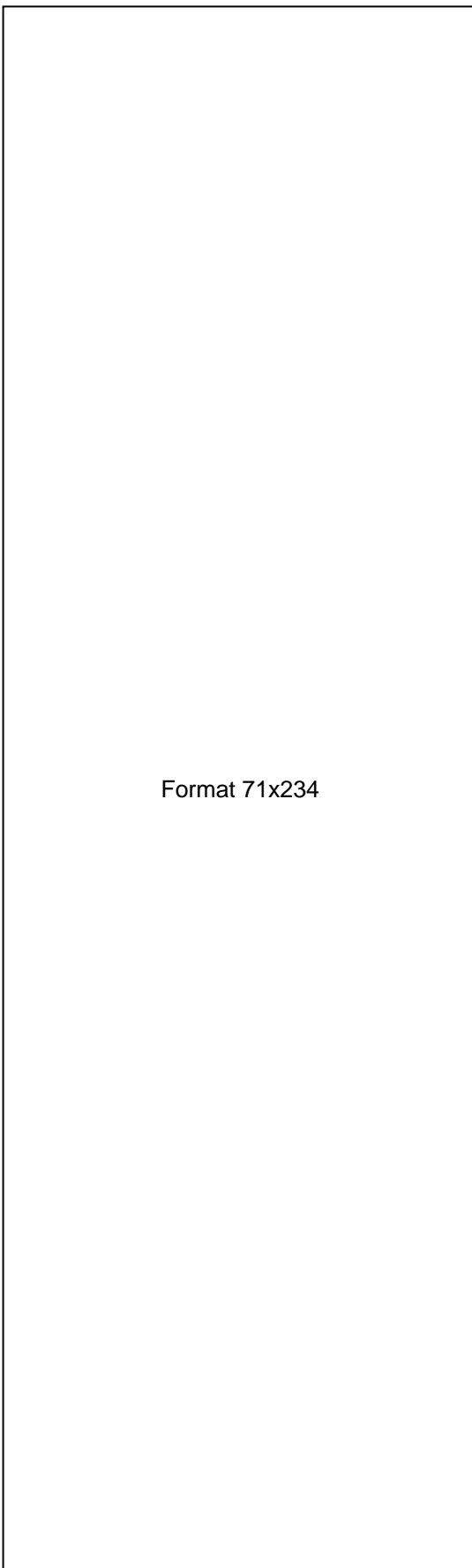

Format 71x234

N°1905

36f

poste 1993-9

1993

Carnet Comité Olympique

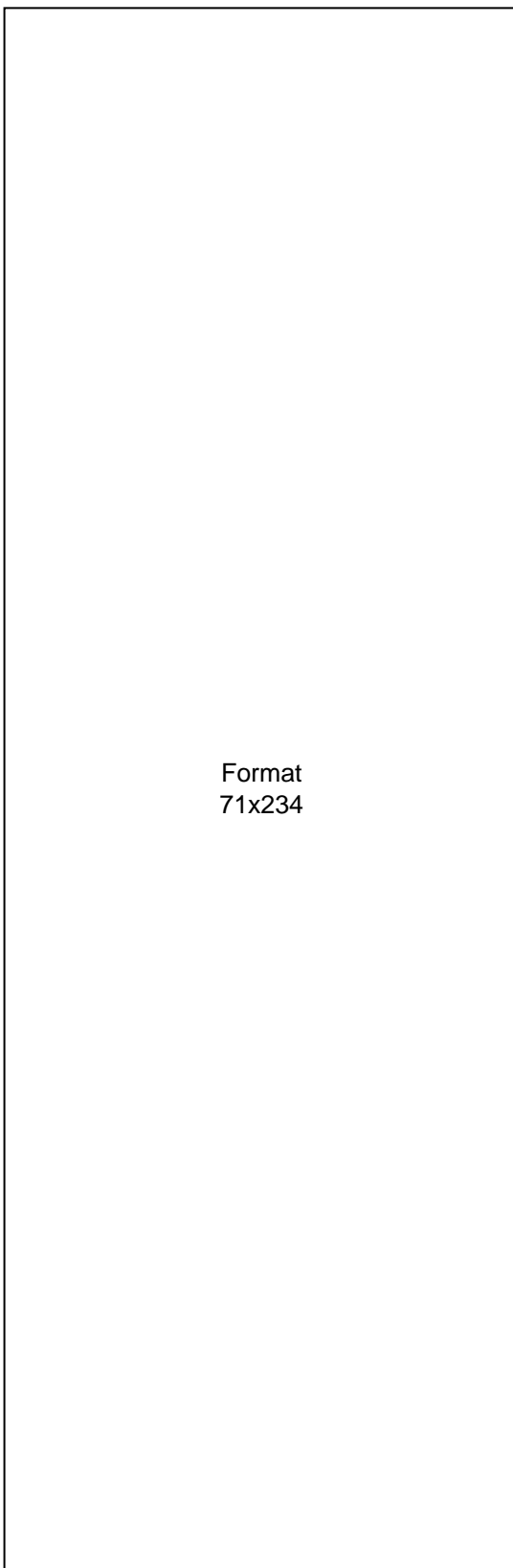

Format
71x234

N°1904
22f40

1993

Comité Olympique



N°1896

4f50 bleu et noir

Anneaux



N°1897

4f50 noir et bleu

Judo



N°1898

4f50 rouge et bleu

Escrime



N°1899

4f50 noir et bleu

Course de haies



N°1900

4f50 rouge et bleu

Tir à l'arc



N°1901

4f50 noir et bleu

Haltérophilie



N°1902

4f50 rouge et bleu

101ème session



N°1903

4f50 rouge et bleu

1993

Emblème de l'ONU



N°1885

10f bleu

Armoiries



N°1887

10f violet et rouge

Comité Olympique



N°1888

2f80 rouge et noir

Bobsleigh



N°1889

2f80 bleu et rouge

Ski



N°1890

2f80 noir et rouge

Voile



N°1891

2f80 bleu et rouge

Aviron



N°1892

2f80 noir et rouge

Natation



N°1893

2f80 bleu et rouge

Cyclisme



N°1894

2f80 noir et rouge

101ème session



N°1895

2f80 bleu et rouge

1993

Echinopsis multiplex



N°1877

2f50 multicolore

Zygocactus truncatus



N°1878

2f50 multicolore

Echinocereus procumbens



N°1879

2f50 multicolore

Euphorbia virosa



N°1880

2f50 multicolore

S.A.S. le Prince Rainier III



N°1881

2f40 vert-bleu



N°1886

10f violet



N°1882

2f80 brun-rouge sur eouge



N°1883

3f70 bleu sur azuré



N°1884

40f gris-noir

1993

Protection civile



N°1870

6f noir, rouge, vert

Princesse Grace



N°1871

5f bleu

10ème Open de golf de Monte-Carlo

Terre-Neuve



N°1872

2f20 multicolore



N°1873

2f20 multicolore

Biennale des antiquaires



N°1874

7f multicolore

Europa
ballets de Monte-Carlo



N°1875

2f50 multicolore

Europa
sculpture de DE SIGALDI



N°1876

4f20 multicolore

1993

Printemps de l'amandier



N°1864

5f multicolore

Été de l'amandier



N°1865

5f multicolore

Automne de l'amandier



N°1866

5f multicolore

Hiver de l'amandier



N°1867

5f multicolore

Mufliers, cœurs de Marie,
liserons, roses, lys



N°1868

3f40 multicolore

Festival du théâtre amateur



N°1869

4f20 multicolore

1993

Rorqual commun



N°1860

4f multicolore

Petit rorqual



N°1861

5f multicolore

Cachalot



N°1862

6f multicolore

Baleine bécune de Cuvier



N°1863

7f multicolore

1993

17ème Festival International du Cirque



N°1854

2f50 multicolore

Circaète Jean-le-blanc



N°1855

2f brun, orange, sépia

Faucon pelerin



N°1856

3f bleu, bleu-gris, orange

Hibou grand-duc



N°1857

4f bleu, sépia, brun-jaune

Bondrée apivore



N°1858

5f vert, brun, sépia

Chouette de Tengmalm



N°1859

6f lilas, vert, sépia

1994

Daniel de foe
Robinson Crusoe



N°1964
7f multicolore

Douanier Rousseau
La charmeuse de serpents



N°1965
9f multicolore

Selenicereus grandiflorus



N°1966
50c multicolore

Opuntia basilaris



N°1967
60c multicolore

Aloe plicatilis



N°1968
70c multicolore

Opuntia hybride



N°1969
80c multicolore

Aporocactus flagelliformis



N°1970
2f multicolore

1994

Vierge Marie



N°1957

2f80 multicolore

Enfant Jésus



N°1958

4f50 multicolore

Saint Joseph



N°1959

6f multicolore

Lutte contre le cancer



N°1960

6f bleu, brun et noir

Lutte contre le SIDA



N°1961

8f vert, brun et noir

Voltaire



N°1962

5f olive et brun

Sarah Bernhardt



N°1963

6f brun, lilas et violet-brun

1994

Héliport



N°1951

5f noir, bleu et vert

Vue aérienne



N°1952

7f brun, rouge et noir

Printemps de l'abricotier



N°1953

6f multicolore

Été de l'abricotier



N°1954

7f multicolore

Automne de l'abricotier



N°1955

8f multicolore

Hiver de l'abricotier



N°1956

9f multicolore

1994

A.S.C.A.T.



N°1943

3f rose, vert et noir

De Dion Bouton 1903



N°1942

2f80 bistre, lilas et noir

21ème Congrès de l'U.P.U.



N°1944

4f40 bleu, rouge et noir

Albert 1er

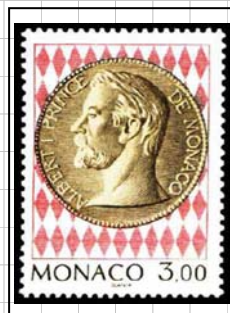

N°1945

3f rouge, bronze et noir

Armoiries



N°1946

4f rouge et noir

S.A.S. le prince Rainier III

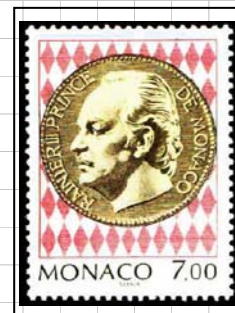

N°1947

7f rouge, bronze et noir

Albert 1er

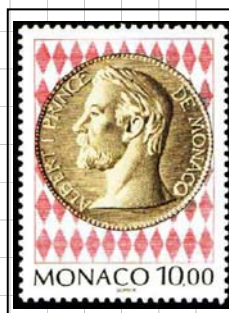

N°1948

10f rouge, bronze et noir

Armoiries



N°1949

10f rouge et noir

S.A.S. Rainier III

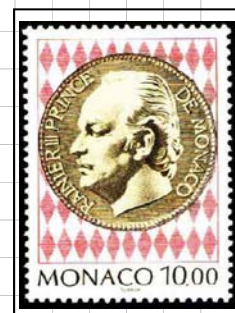

N°1950

10f rouge, bronze et noir

1994

Europa

la "Princesse Alice II"



N°1935
2f80 vert, noir et rouge

Opisthoproctus Grimaldi,
Eryonicus Alberti



N°1936
4f50 vert, noir et rouge

C.I.O.



N°1937
3f multicolore

Indemer



N°1938
6f multicolore

1994 Année internationale
de la famille



N°1939
7f bleu, vert et orange

Athlétisme amateur



N°1941
8f bistre, violet et bleu

U.S.A. 94



N°1940
8f rouge, sépia et noir

1994

King Charles Spaniel



N°1930

2f40 multicolore

Lutte contre la tuberculose



N°1931

2f40 + 60c multicolore

Iris



N°1932

4f40 multicolore

Grand Cordon d'Or

10ème Grands Prix Magiques



N°1933

5f bleu, noir, carmin



N°1934

6f multicolore

1994

18ème Festival International du Cirque

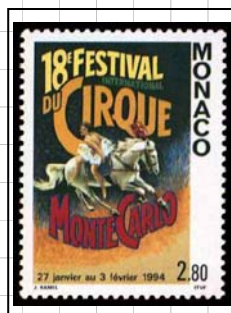

N°1923

2f80 multicolore

Ski alpin



N°1924

10f bleu et rouge

Bobsleigh



N°1925

10f bleu et rouge

Orque



N°1926

4f multicolore

Dauphin de Risso



N°1927

5f multicolore

Faux orque



N°1928

6f multicolore

Globicéphale noir



N°1929

7f multicolore

1994

Zygocactus truncatus



N°1916

30c multicolore

Euphorbia virosa



N°1917

40c multicolore

Echinopsis multiplex



N°1915

20c multicolore

Echinocereus procumbens



N°1918

4f multicolore

Buste de Japonaise



N°1920

2f80 multicolore

Bergère au mouton



N°1921

2f80 multicolore

Peintre-poète



N°1919

2f80 multicolore

Gavrochet



N°1922

2f80 multicolore

1995

Rose
"Stéphanie de Monaco"



N°2022
3f multicolore

Oeillet
"Prince Albert"



N°2023
3f multicolore

Pois de senteur
"Grace de Monaco"



N°2024
3f multicolore

Gerbera "Gracia"



N°2025
3f multicolore

1995

Rose "Grace de Monaco"



N°2014

3f multicolore

Fuschia "Lakeland princess"



N°2015

3f multicolore

Oeillet "Centenaire de Monte-Carlo"



N°2016

3f multicolore

Fuschia "Grace"



N°2017

3f multicolore

Rose "Princesse de Monaco"



N°2018

3f multicolore

Alstroemeria "Gracia"



N°2019

3f multicolore

Lilium "Princess gracia"



N°2020

3f multicolore

Oeillet "Princesse Caroline"



N°2021

3f multicolore

1995

Balthazar



N°2011

3f multicolore

Gaspard



N°2012

5f multicolore

Melchior



N°2013

6f multicolore

1995

Sandro Botticelli



N°2010

15f bleu foncé

1995

Casques bleus



N°2009A

3f orange, noir et bleu

Réunion des membres



N°2009B

4f50 bistre, bleu et noir

Epis de blé



N°2009C

3f orange, bleu, bistre

Grains de blé



N°2009D

4f50 orange, noir et bleu

Enfants



N°2009E

3f orange et noir

Lettres d'alphabets



N°2009F

4f50 orange, bistre et noir

Tête de colosse



N°2009G

3f bistre, bleu et noir

Citare et bâtiments



N°2009H

4f50 orange, noir et bleu

1995

Casques bleus

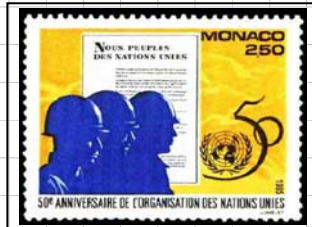

N°2002

2f50 orange, noir et bleu

Réunion des membres



N°2003

3f bistre, bleu et noir

Epis de blé



N°2004

2f50 orange, bleu, bistre

Grains de blé



N°2005

3f orange, noir et bleu

Enfants



N°2006

2f50 orange et noir

Lettres d'alphabets



N°2007

3f orange, bistre et noir

Tête de colosse



N°2008

2f50 bistre, bleu et noir

Citare et bâtiments



N°2009

3f orange, noir et bleu

1995

Protection de la nature



N°1995

4f olive, noir et rouge

Rayon X



N°1996

6f vert, jaune et noir

Saint Antoine de Padoue



N°1997

2f80 multicolore

Cinématographe Lumière



N°1998

7f noir

1ère automobile équipée de pneumatiques



N°1999

8f noir et brun foncé

Croix-Rouge
Lutte contre la lèpre



N°2000

7f violet et brun

Croix-Rouge
Lutte contre la lèpre en Inde



N°2001

8f violet et brun

1995

Façade du musée

Médaille



N°1989

10f bistre, rouge et bleu



N°1990

10f bistre et bleu

Musée du timbre



N°1991

10f bistre et bleu

Grand prix d'athlétisme

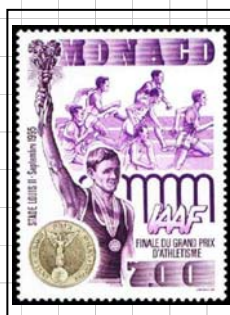

N°1993

7f violet et brun

La Turbie



N°1992

8f multicolore

Conservation du gibier



N°1994

6f bleu-gris

1995

Princesse Caroline
Présidente de l'A.M.A.D.E.



N°1984

7f bleu

Marcel Pagnol



N°1985

6f brun et vert

Jean Giono



N°1986

5f violet et vert

Europa
Paix



N°1987

2f80 multicolore

Europa
Liberté



N°1988

5f multicolore

1995

Conservation de la nature



N°1979

2f40 multicolore

Cocker



N°1980

4f multicolore

Prince Pierre de Monaco



N°1983

10f brun-lilas

Tulipes "perroquet"



N°1981

5f multicolore

Congrès du bonzaï



N°1982

6f multicolore

1995

19ème Festival International
du Cirque



N°1971
2f80 multicolore

Prince héréditaire Albert



N°1972
8f brun et brun-rosé

Co. Ro.95
Convention Internationale du Rotary



N°1973
4f bleu

Special Olympics
AMAPEI



N°1974
3f multicolore

Printemps du jujubier



N°1975
4f multicolore

Eté du jujubier



N°1976
5f multicolore

Automne du jujubier

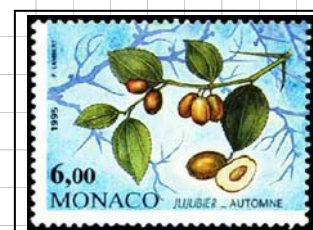

N°1977
6f multicolore

Hiver du jujubier



N°1978
7f multicolore

1996

O.E.T.P.(cartes)



N°2082

3f bleu, sépia, rouge

O.E.T.P.(enveloppes)



N°2083

3f bleu, sépia, rouge

O.E.T.P.(cartes)



N°2082

3f bleu, sépia, rouge

O.E.T.P.(enveloppes)



N°2083

3f bleu, sépia, rouge

Automobile-Club de Monaco



N°2084

3f multicolore

Automobile-Club de Monaco



N°2084

3f multicolore

Sceau du Prince



N°2085

2f70 bleu, brun, bleu foncé et

1996

Yacht club de Monaco



N°2076

3f multicolore

Yacht club de Monaco



N°2076

3f multicolore

21ème Festival International du Cirque



N°2077

3f multicolore

Camélia



N°2078

3f80 multicolore

Lévrier afghan



N°2079

4f40 multicolore

37ème Festival de télévision



N°2080

4f90 multicolore

Campanule



N°2081

5f multicolore

1996

Noël 1996



N°2070

3f multicolore

Noël 1996



N°2071

6f multicolore

Printemps de la ronce



N°2072

4f multicolore

Été de la ronce



N°2073

5f multicolore

Automne de la ronce



N°2074

6f multicolore

Hiver de la ronce



N°2075

7f multicolore

1996

U.N.I.C.E.F.



N°2065

3f brun, turquoise, violet

Découverte de Neptune

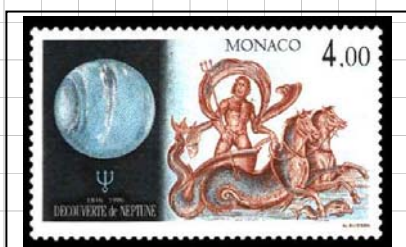

N°2066

4f brun, olive et bleu

René Descartes



N°2067

5f carmin et bleu

Jean-Baptiste Camille Corot



N°2068

6f brun, rouge

Francisco Goya
"Autoportrait dans l'atelier"



N°2069

7f brun, rouge

1996

Musée des timbres
et de la monnaie

Frappe de monnaies



N°2060

5f olive et bleu-noir

Gravure en taille-douce



N°2061

5f olive et violet

Musée des timbres et de la monnaie



N°2062

10f olive et bleu-noir

Croix-rouge
Lutte contre la tuberculose



N°2063

7f multicolore

Croix-rouge
Découverte du B.C.G.



N°2064

8f multicolore

1996

S.A.S. le Prince Rainier III



N°2055

3f brun-rouge sur rouge

S.A.S. le Prince Rainier III



N°2056

3f80 bleu sur azuré

Bromeliabrevifolia



N°2057

10c vert, carmin, orange

Stapeliaflavirostris



N°2058

1f vert, brun et olive foncé

Cereus peruvianus monstruosus



N°2059

5f vert et carmin

1996

Indicatif téléphonique



N°2049

3f bleu

Indicatif téléphonique



N°2050

3f80 rouge

Lancer de javelot



N°2051

3f multicolore

Softball



N°2052

3f multicolore

Course à pied



N°2053

4f50 multicolore

V.T.T.

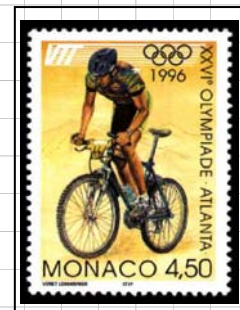

N°2054

4f50 multicolore

1996

Saint Nicolas

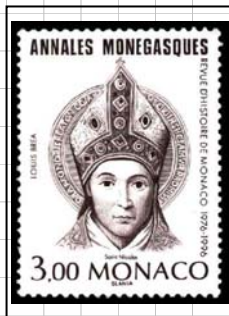

N°2041
3f brun

Hector Berlioz

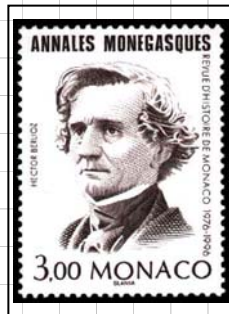

N°2042
3f brun

Guillaume Apollinaire

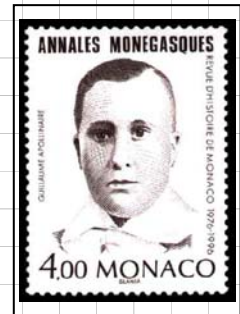

N°2043
4f brun

Machiavel

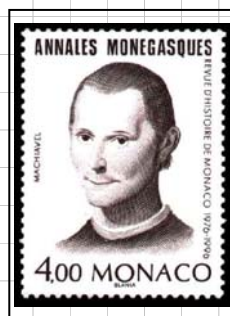

N°2044
4f brun

Jean-Baptiste Bosio



N°2045
5f brun

Colette



N°2046
5f brun

François-Joseph Bosio



N°2047
6f brun

Montaigne

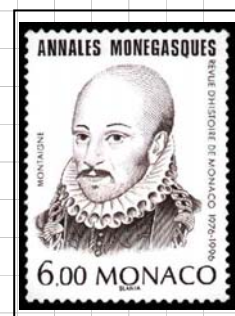

N°2048
6f brun

1996

S.A.S. le Prince Rainier III



N°2036
2f70 vert-bleu

Europa - Princesse Grace



N°2037
3f brun et rouge

Tombeau de Fuling



N°2040
5f multicolore

Accord RAMOGE



N°2038
3f multicolore

Acrobates chinois



N°2039
5f multicolore

1996

Albert 1er de Monaco



N°2031

3f multicolore

Charles 1er du Portugal



N°2032

4f50 multicolore

S.A.S. le Prince Rainier III

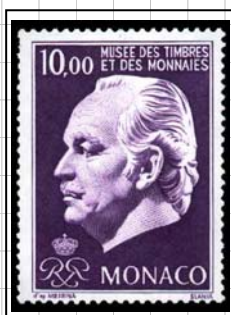

N°2033

10f violet



N°2034

15f rouge-brique



N°2035

20f outremer

1996

20ème Festival International du Cirque



N°2026

2f40 multicolore

Rhododendron

12ème Festival de la Magie



N°2027

2f80 gris et noir



N°2028

3f multicolore

Fox terrier à poil dur



N°2029

4f multicolore

Notre-Dame de la Miséricorde



N°2030

6f multicolore

1997

Hockey



N°2142

4f90 multicolore

Saut à ski



N°2143

4f90 multicolore

Jacques-Louis David



N°2144

5f20 vert et rouge

Prince Albert 1er



N°2145

8f multicolore

1997

Arboretum Marcel Kroenlein



N°2134

9f multicolore

Ballets russes



N°2135

5f multicolore

Princesse Charlotte



N°2136

3f80 brun

Dessin : moins de 13 ans



N°2140

4f bleu, jaune et rouge

Dessin : plus de 13 ans



N°2141

4f50 violet, bleu et rouge

1997

Carte du territoire
au XIIIème siècle

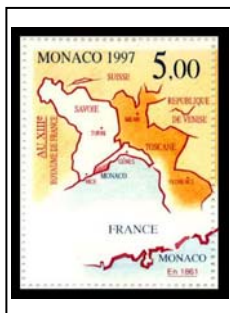

N°2129
5f multicolore

Carte du territoire
du XVème au XIXème

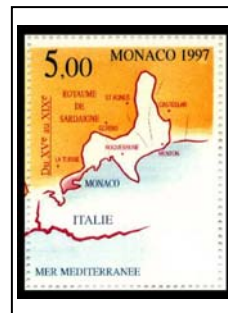

N°2130
5f multicolore

Monaco et fontvieille

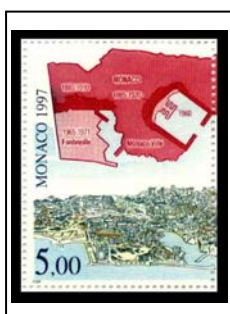

N°2131
5f multicolore

Monte-Carlo



N°2132
5f multicolore

Protection des baleines



N°2133
6f70 multicolore

1997

13ème Festival de la magie



N°2125

4f40 sépia et doré

A.S. Monaco
Champion de France Division 1



N°2126

3f multicolore

Francois Grimaldi.
Par Ernando Venanzi



N°2127

8f multicolore

St Pierre et St Paul.
Par Rubens

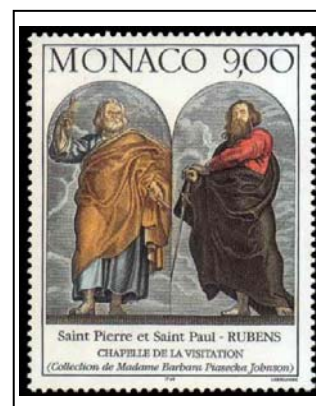

N°2128

9f multicolore

1997

700eme anniversaire
de la dynastie des Grimaldi

S.A.S. Rainier III



N°2119

7f multicolore

Louise-Hippolyte



N°2120

9f multicolore

Honoré III



N°2121

9f multicolore

Honoré IV



N°2122

9f multicolore

Honoré V



N°2123

9f multicolore

Florestan 1er



N°2124

9f multicolore

1997

700eme anniversaire
de la dynastie des Grimaldi

Honoré II



N°2112
1f multicolore

Antoine 1er



N°2114
1f multicolore

Louis 1er



N°2113
1f multicolore

Jacques 1er



N°2115
2f multicolore

Charles III



N°2116
7f multicolore

Albert 1er



N°2117
7f multicolore

Louis II



N°2118
7f multicolore

1997

Pacific 97



N°2111

4f90 bleu, vert et carmin

1997

Croix rouge
Lutte contre la drogue



N°2106

7f multicolore

Carabiniers (Hiver - été)



N°2107

3f multicolore

Carabiniers (1750 à 1853)



N°2108

3f50 multicolore

Carabiniers (1865 à 1935)



N°2109

5f20 multicolore

Cent ans de tournois de tennis à Monaco
(M. Rios)



N°2110

4f60 multicolore

1997

Cent ans de tournois de tennis à Monaco

A.S.C.A.T.



N°2102
4f60 multicolore



N°2103
4f60 multicolore

Cent ans de tournois de tennis à Monaco



N°2102
4f60 multicolore

Europa 97
Légende de Sainte-Dévote

Europa 97
Légende de Sainte-Dévote

Europa 97
Port Hercule

Europa 97
Port Hercule



N°2104
3f orange et brun



N°2104
3f orange et brun



N°2105
3f gris-bleu



N°2105
3f gris-bleu

1997

700eme anniversaire
de la dynastie des Grimaldi

Charles II



N°2096
7f multicolore

Hercule 1er



N°2097
7f multicolore

Catalan



N°2098
9f multicolore

Jean II



N°2099
9f multicolore

Lucien



N°2100
9f multicolore

Augustin



N°2101
9f multicolore

1997

700eme anniversaire
de la dynastie des Grimaldi

Rainier 1er



N°2089

1f multicolore

Charles 1er



N°2090

1f multicolore

Rainier II



N°2091

1f multicolore

Jean 1er



N°2092

2f multicolore

Lambert



N°2093

2f multicolore

François Grimaldi



N°2094

7f multicolore

Honoré 1er



N°2095

7f multicolore

1997

Sceau du Prince



N°2087

2f70 brun

Sceau du Prince



N°2088

2f70 bleu

Sceau du Prince

Format 27x15

N°2088A

2f70 bleu, brun et rouge

1998

Grimaldi Seamounts



N°2181

10f multicolore

S.A.S. le Prince Rainier III



N°2182

TVP (2f70) vert sur vert pale



N°2183

TVP (3f) brun-rouge sur rose



N°2184

TVP (3f80) bleu sur bleu pale

Armoiries et monogramme



N°2185

25f bistre et rouge

1998

Gian Lorenzo Bernini



N°2175

11f50 bleu et brun

Italia 98
Milan - Exposition mondiale



N°2176

4f90 multicolore

Boule de Noël



N°2177

3f multicolore

La Vierge à l'enfant



N°2179

15f multicolore

Crèche



N°2178

6f70 multicolore

23ème Festival International
du Cirque



N°2180

2f70 multicolore

1998

Enzo Ferrari



N°2168

7f multicolore

George Gershwin



N°2169

7f50 bleu foncé et turquoise

Pollution marine



N°2170

4f50 multicolore

Post Europ



N°2171

5f multicolore

Exposition Philatélique de Lisbonne



N°2172

6f70 multicolore

Sport sans violence



N°2173

4f20 multicolore

Monte-Carlo Magic Stars



N°2174

3f50 rouge et or

1998

Série d'Art
Théière



N°2161

8f multicolore

Série d'Art
Edition



N°2162

9f multicolore

France 98

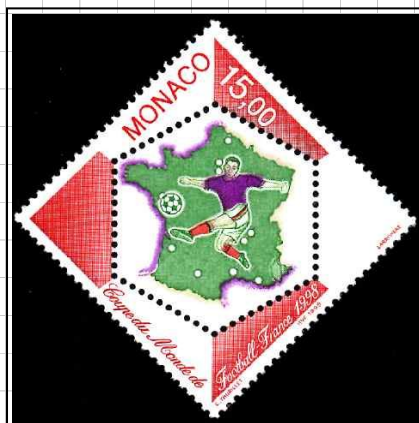

N°2163

15f multicolore

Flore du jardin exotique

Opuntia dejecta



N°2164

2f70 multicolore

Echinocereus blanckii



N°2165

4f multicolore

Euphorbia mili



N°2166

6f multicolore

Stapeliavariegata



N°2167

7f multicolore

1998

Joseph Kessel



N°2155

3f90 multicolore

Charles Garnier

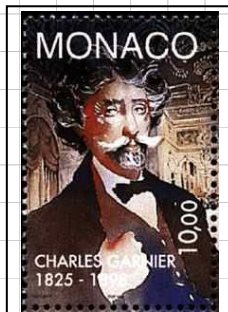

N°2156

10f multicolore

Jeune chambre économique



N°2157

3f multicolore

The World Music Awards

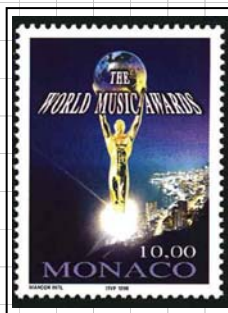

N°2158

10f multicolore

1er Grand Prix de formule 3000

Exposition de Lisbonne



N°2159

2f70 multicolore



N°2160

3f gris et rouge

1998

Pierre et Marie Curie



N°2151

6f lilas et bleu

Europa
Fête nationale



N°2153

3f multicolore

Europa
Vitrail de Sainte-Dévote



N°2152

3f multicolore

Prince Albert 1er



N°2154

7f brun noir

1998

Croix-Rouge monégasque

38ème Festival de Télévision



N°2146

4f50 multicolore



N°2147

5f brun et rouge

Boxer et Doberman



N°2148

2f70 multicolore

Académie de la Paix



N°2149

3f vert et bleu

Printemps des Arts



N°2150

4f multicolore

1999

24ème Festival International
du Cirque

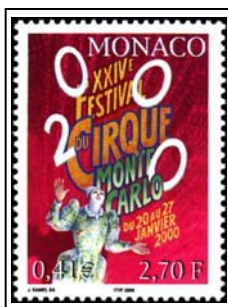

N°2225

2f70 - 0,41 € multicolore

Noël - "Madonne à l'enfant"



N°2226

3f - 0,46 € multicolore

Année Sainte



N°2227

3f50 - 0,53 € multicolore

Composition florale



N°2228

4f50 - 0,69 € multicolore

Monaco 2000
Exposition Philatéliques Internationales



N°2229

3f - 0,46 € multicolore

1999

Monte-Carlo Magic Stars



N°2219

4f50 - 0,68 € rouge et or

Bourse du jubilé (II)



N°2220

6f50 - 0,99 € multicolore

Fontvieille 1 et projet de fontvieille 2



N°2221

19f - 2,89 € multicolore

Projet de la nouvelle digue



N°2222

4f - 0,61 € multicolore

le Grimaldi forum



N°2223

9f - 1,37 € multicolore

Gare souterraine



N°2224

9f - 1,37 € multicolore

1999

Philexfrance 99



N°2212

7f - 1,07 € multicolore

Monaco -U.N.E.S.C.O.



N°2213

4f20 - 0,64 € multicolore

Sportel



N°2214

10f - 1,52 € multicolore

Ordre de Malte



N°2215

11f50 - 1,75 € rouge, bleu, brun

U.P.U.



N°2216

3f - 0,46 € bleu, rouge et brun

Bourse du Jubilé (I)

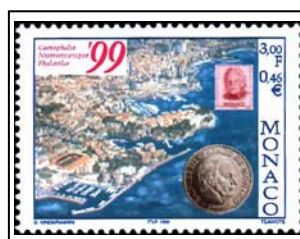

N°2218

3f - 0,46 € multicolore

Rose et Iris



N°2217

4f - 0,61 € multicolore

199

50 ans de règne

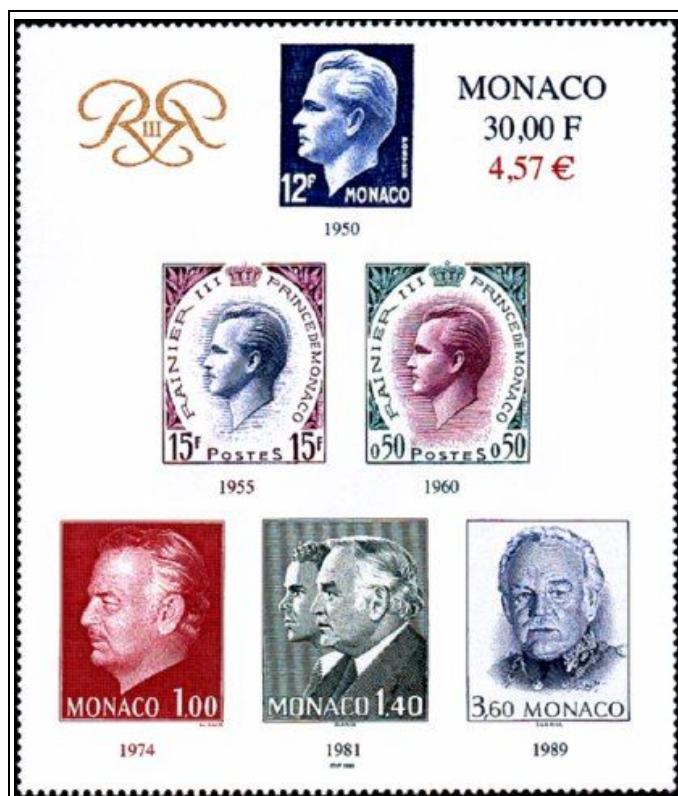

N°2209

30f - 4,57 € multicolore

Comtesse de Ségur



N°2210

5f20 - 0,79 € rouge, bleu, brun

Honoré de balzac



N°2211

4f50 - 0,69 € rouge et bleu

1999

Evolution du secteur secondaire

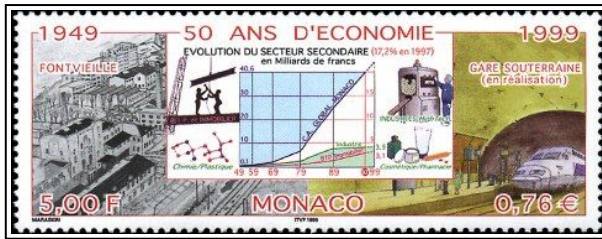

N°2205

5f - 0,76 € multicolore

Evolution du secteur tertiaire



N°2206

5f - 0,76 € multicolore

Philexfrance 99



N°2207

2f70 - 0,41 € multicolore

S.A.S. Rainier III



N°2208

20f bleu et or

1999

Grand Prix Automobile de Monaco (1929-1979)



N°2200

3f - 0,46 € multicolore

Musée océanographique

ASCAT



N°2199

4f40 - 0,67 € multicolore



N°2201

5f - 0,76 € multicolore

Forum Grimaldi



N°2202

3f - 0,46 € multicolore

Europa
Le Rocher et le Casino



N°2203

3f - 0,46 € multicolore

Europa
Espaces verts de fontvieille



N°2204

3f - 0,46 € multicolore

1999

Roses



N°2194

4f90 - 0,75 € multicolore

Roses



N°2195

6f - 0,91 € multicolore

ASM : 75ans



N°2196

7f - 1,07 € multicolore

A.S. Monaco



N°2197

7f - 1,07 € multicolore

5ème Jumping International



N°2198

5f20 - 0,79 € bleu-vert, noir et rouge

1999

Cockers



N°2186

4f multicolore

Composition florale



N°2187

4f50 multicolore

Conventions de Genève



N°2188

4f40 multicolore

39ème Festival de Télévision



N°2189

3f80 multicolore

Monaco 99

Exposition philatélique internationale



N°2190

3f multicolore

Monaco Aide et Présence

Centre de Congrès Auditorium



N°2192

2f70 multicolore



N°2191

6f70 - 1,02 € multicolore

10ème Monte-Carlo
Piano Masters



N°2193

4f60 multicolore

2000

Clown guitariste



N°2289

6f - 0,91 € multicolore

Clown pensif



N°2290

6f - 0,91 € multicolore

Tigre



N°2291

6f - 0,91 € multicolore

Trapézistes



N°2292

6f - 0,91 € multicolore

Singe savant



N°2293

6f - 0,91 € multicolore

Monaco Champion de France



N°2294

4f50 - 0,69 € multicolore

2000

Iris "Princesse Caroline de Monaco"

Premiers timbres sardes



N°2283

6f50 - 0,99 € multicolore



N°2282

3f80 - 0,57€ multicolore

Accords RAMOGE



N°2284

6f70 - 1,02 € multicolore

Grand prix de l'ASCAT



N°2285

9f - 1,37 € multicolore

Sanctuaire pour les Mammifères Marins



N°2287

5f20 - 0,79 € multicolore

25ème Festival International du Cirque

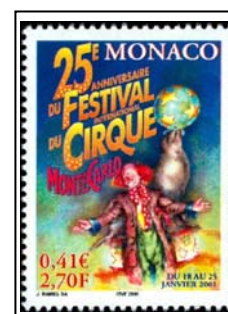

N°2286

2f70 - 0,41 € multicolore

Crèche napolitaine

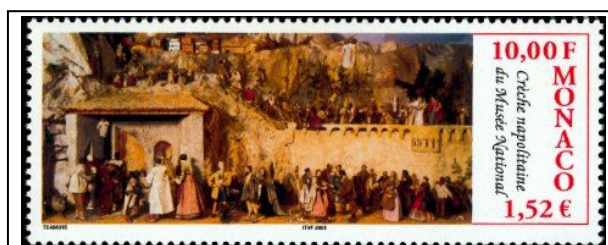

N°2288

10f - 1,52 € multicolore

2000

Citroën C4f Autochenille 1929



N°2276

8f - 1,22 € multicolore

Rolls-Royce Silver Cloud -1956



N°2277

10f - 1,52 € multicolore

Lamborghini Countach 1986



N°2278

15f - 2,29 € multicolore

Musée postal

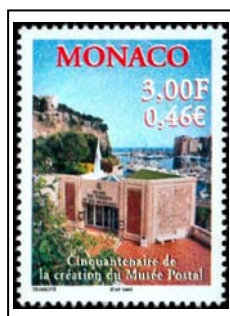

N°2279

3f - 0,46 € multicolore

Armoiries (TVP)



N°2280

rouge

Guerrier en terre cuite



N°2281

2f70 - 0,41 € Heliogravure

2000

Grand Aquarium



N°2268

3f - 0,46 € bleu, vert, noir

Espana 2000



N°2269

3f80 - 0,58 € multicolore

Musée d'Anthropologie



N°2270

5f20 - 0,79 € multicolore

5ème Congrès International
des Aquariums



N°2271

5f - 0,76 € multicolore

Association Monégasque
pour la Protection de la nature



N°2272

9f - 1,37 € multicolore

Congrès International des Aquariums



N°2273

7f - 1,07€ multicolore

Noël 2000



N°2274

3f - 0,46 € multicolore

AMAPEI



N°2275

11f50 - 1,75 € rouge et gris

2000

Escrime



N°2261

2f70 - 0,41 € multicolore

Aviron



N°2262

4f50 - 0,69 € multicolore

World Stamp U.S.A.

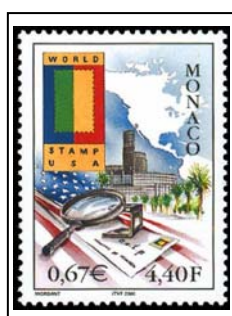

N°2263

4f40 - 0,67 € multicolore

Monte-Carlo Magic Stars



N°2264

4f60 - 0,70 € multicolore

Année Internationale
des Mathématiques

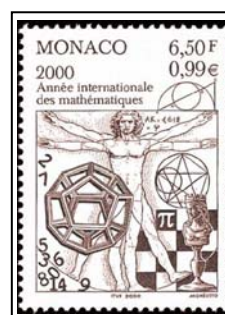

N°2265

6f50 - 0,99 € multicolore

Retable de Saint-Nicolas



N°2266

10f - 1,52 € multicolore

Retable de Saint-Nicolas



N°2267

20f - 3,05 € multicolore

2000

Tournoi de Golf Pro - Célébrités



N°2254

4f40 - 0,67 € multicolore

Club de Monte-Carlo

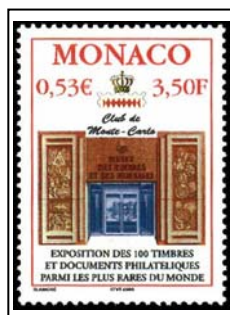

N°2255

3f50 - 0,53 € multicolore

Croix-Rouge Monégasque



N°2256

10f - 1,52 € multicolore

Humber 1911



N°2257

3f - 0,46 € multicolore

Jaguar 4 Cyl - 1947



N°2260

6f70 - 1,02 € multicolore

Fiat 600 Jolly 1955



N°2259

6f - 0,91 € multicolore

Ferrari 1- 1989



N°2258

5f - 0,76 € multicolore

2000

Europa 2000



N°2248

3f - 0,46 € multicolore

Europa :Post Europ



N°2249

3f - 0,46 € multicolore

St Marc, St Matthieu, St Jean, St Luc



N°2250

20f - 3,5 € multicolore

2ème Grand Prix Historique



N°2251

4f40 - 0,67 € multicolore

Exposition de Hanovre



N°2252

5f - 0,76 € multicolore

Wipa 2000



N°2253

4f50 - 0,69 € noir, brun et bleu

2000

Labrador Retriever - Golden Retriever

J.O. Sydney 2000



N°2238

6f50 - 0,99 € multicolore



N°2239

7f - 1,07 € multicolore

Monaco et la mer - Adami

Monaco et la mer - Arman

Monaco et la mer - Cane



N°2240

6f55 - 1 € multicolore



N°2241

6f55 - 1 € multicolore

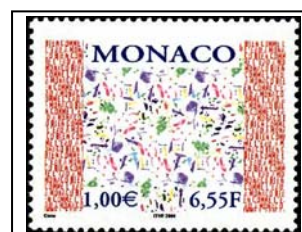

N°2242

6f55 - 1 € multicolore

Monaco et la mer - Folon

Monaco et la mer - Fuchs



N°2243

6f55 - 1 € multicolore



N°2244

6f55 - 1 € multicolore

Monaco et la mer - De Sigaldi

Monaco et la mer - Sosno

Monaco et la mer - Verkade



N°2245

6f55 - 1 € multicolore



N°2246

6f55 - 1 € multicolore



N°2247

6f55 - 1 € multicolore

2000

Napoléon

40ème Festival de Télévision



N°2230

4f20 - 0,64 € multicolore



N°2231

4f90 - 0,74 € multicolore

St Pierre et St Jacques le Majeur

Saint Jean et Saint André

St Philippe et St Barthélémy



N°2232

4f - 0,61 € multicolore

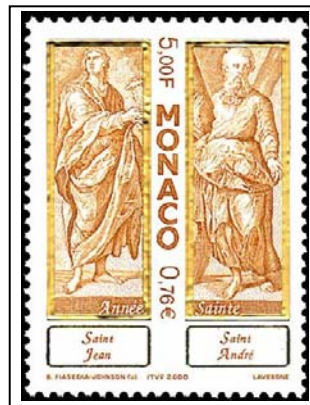

N°2233

5f - 0,76 € multicolore

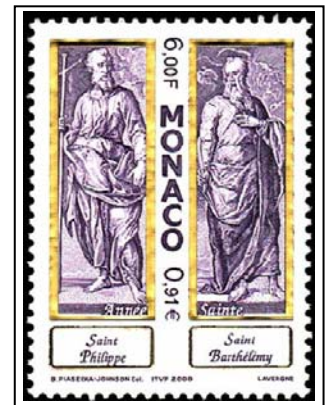

N°2234

6f - 0,91 € multicolore

Saint Matthieu et Saint Thomas

St Jacques le Mineur et St Jude

Saint Simon et Saint Matthias



N°2235

7f - 1,07 € multicolore



N°2236

8f - 1,22 € multicolore



N°2237

9f - 1,37 € multicolore

2001

Alfred Nobel



N°2314

5f - 0,76 € brun,
bleu et rouge

Henri Dunant



N°2315

8f - 1,22 € violet,
rouge et bleu

Enrico Fermi



N°2316

11f50 - 1,75 € bleu,
rouge et brun-rouge

Noël



N°2317

3f - 0,46 € bleu, vert et gris

Exploitation de la Méditerranée



N°2318

3f - 0,46 € bleu, vert et gris

2001

Le David de Michel-Ange

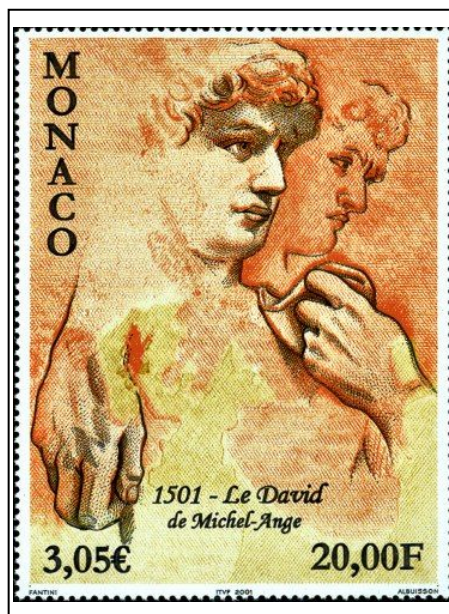

N°2309

20f - 0,35 € multicolore

Cheminée de la Salle du Trône



N°2310

3f - 0,46 € multicolore

Le Salon Bleu



N°2311

4f50 - 0,69 € multicolore

La Chambre d'York



N°2312

6f70 - 1,02 € multicolore

Fresque de la Salle du Trône



N°2313

15f - 2,29 € multicolore

2001

37ème Championnat de Pétanque



N°2303

5f - 0,76 € multicolore

Académie de danse



N°2305

4f40 - 0,67 € multicolore

Musée Naval



N°2304

4f50 - 0,69 € multicolore

Bourse



N°2306

2f70 - 0,41 € multicolore

Grand Prix d'Océanographie Prince Albert 1er



N°2307

9f - 1,37€ bleu

D. Diderot et E. Littré



N°2308

4f20 - 0,64 € multicolore

2001

41ème Festival de Télévision

Euroflora 2001



N°2295

3f50 - 0,53 € multicolore

Terre-neuve



N°2296

6f50 - 0,99 € multicolore



N°2297

6f70 - 1,02 € multicolore

Europa : Lavoir



N°2298

3f - 0,46 € multicolore

Europa : Palais princier



N°2299

3f - 0,46 € multicolore

Prix littéraire

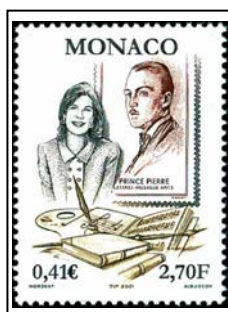

N°2300

2f70 - 0,41 € noir, brun-rouge et olive clair

André Malraux



N°2301

10f - 1,52 € noir et rouge

Belgica 2001



N°2302

4f - 0,61 € bleu et rouge

2002

faune escargot



N°2377

0,41 € multicolore

bouquet



N°2378

0,67 € multicolore

40eme anniversaire de l'A.M.A.D.E.



N°2379

1,25 € multicolore

martyre de St George



N°2380

0,53 € multicolore

école militaire



N°2381

0,61 € multicolore

2002

Automobiles Prince



N°2369

0,46 € multicolore et or



N°2370

0,69 € multicolore et or



N°2371

1,40 € multicolore et or

ASCAT/football



N°2372

0,91 € multicolore

Quatres Saisons - Palais Princier



N°2373

0,50 € multicolore



N°2374

1€ multicolore



N°2375

1€50 multicolore



N°2376

2 € multicolore

2002

Alexandre Dumas



N°2363

0,61 € multicolore

Alexandre Dumas

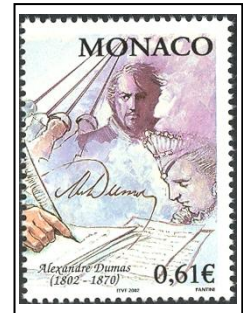

N°2364

0,61 € multicolore

Annales monégasques

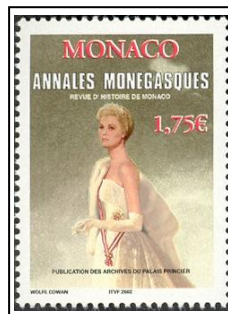

N°2365

1,75 € multicolore

cinéma Méliès



N°2366

0,76 € multicolore

17eme Monte-Carlo Magic Stars



N°2367

1,52 € multicolore

noël 2002



N°2368

0,50 € multicolore

2002

Courants Euro

Pièces de 1, 2 et 5 centimes



N°2356

0,46 € multicolore

Pièces de 10, 20 et 50 centimes



N°2357

0,46 € multicolore

Pièces de 1 euro



N°2358

1,50 € multicolore

Pièces de 2 euros



N°2359

1,50 € multicolore

Claude Debussy



N°2360

0,69 € rouge et bleu

Victor Hugo



N°2361

0,50 € rouge, bleu et marron

Victor Hugo



N°2362

0,57 € rouge, bleu et marron

2002

20eme Meeting international de natation



N°2349

0,64 € multicolore

42eme festival de télévision

football 2002



N°2350

0,75 € vert et bleu



N°2351

0,70 € multicolore

Premier essai de goudronnage routes

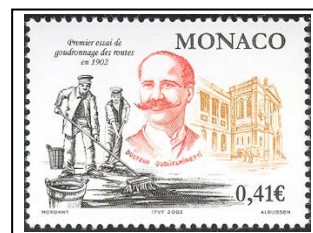

N°2352

0,41 € multicolore

MonacoPhil 2002

Croix-rouge
Sainte Devote - voilier

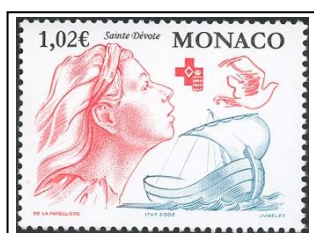

N°2354

1,02 € multicolore



N°2353

0,46 € multicolore

Année internationale de la montagne



N°2355

1,37 € multicolore

2002

Léonard de Vinci

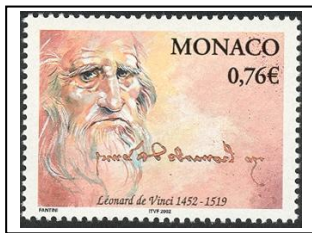

N°2343

0,76 € multicolore

Chiens
St Bernard et Bouvier Suisse



N°2344

0,99 € multicolore

Sûreté Publique



N°2345

0,53 € multicolore

Académie Européenne de Philatélie

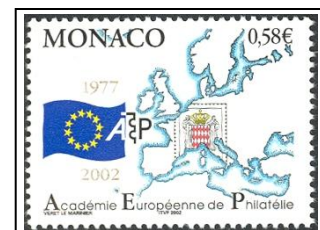

N°2346

0,58 € multicolore

europa 2002 le cirque

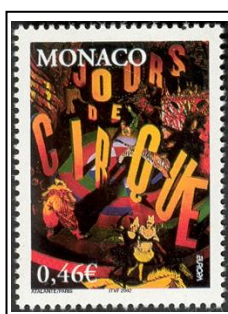

N°2347

0,46 € multicolore

europa 2002 le cirque



N°2348

0,46 € multicolore

2002

musée préhistoire

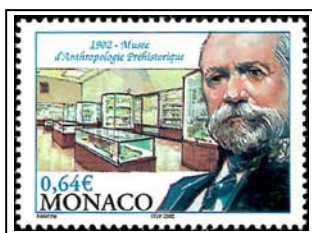

N°2338

0,64 € multicolore

navigateur



N°2339

0,67 € multicolore

Mazarin



N°2340

0,69 € multicolore

Légion d'honneur



N°2341

0,70 € multicolore

ACCOBAMS/cétacés



N°2342

0,75 € multicolore

2002

Palais de Monaco

Palais de Monaco



N°2332

0,46 € multicolore

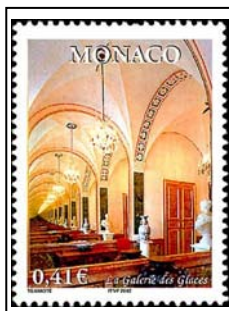

N°2331

0,41 € multicolore

Palais de Monaco



N°2333

0,58 € multicolore

70eme Rallye de Monte-Carlo



N°2334

1,07 € multicolore

70eme Rallye de Monte-Carlo



N°2335

1,22 € multicolore

J.O. Salt Lake



N°2336

0,23 € multicolore

J.O. Salt Lake



N°2337

0,23 € multicolore

2002

papillons et oiseaux



N°2323

0,01 € multicolore

papillons et oiseaux



N°2324

0,10 € multicolore

papillons et oiseaux



N°2325

0,50 € multicolore

papillons et oiseaux



N°2326

5 € multicolore

poissons/coquillages

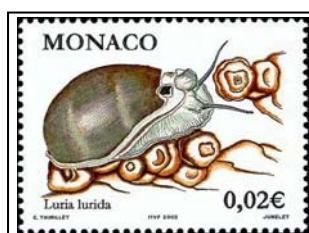

N°2327

0,02 € multicolore

poissons/coquillages



N°2328

0,20 € multicolore

poissons/coquillages



N°2330

10 € multicolore

poissons/coquillages



N°2329

1 € multicolore

2002

cirque Monte Carlo



N°2319

0,41 € multicolore

concours bouquets



N°2320

0,53 € multicolore

Fleurs



N°2321

0,05 € multicolore

Fleurs



N°2322

2 € multicolore

2003

cinquenaire de la conquête du mont Everest
par Edmund Hillary

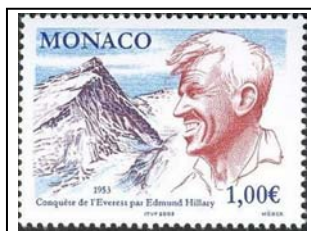

N°2414

1 € multicolore

Noël 2003 - fleur.



N°2415

0,50 € multicolore

28eme festival du cirque de Monte-Carlo.
Affiche



N°2416

0,70 € multicolore

MonacoPhil 2004 - exposition philatélique.
Centre de l'exposition et drapeaux.



N°2417

0,50 € multicolore

2003

Festival international
de prestidigitation Magic Stars.

Pierre & Marie Curie



N°2408

1,20 € multicolore



N°2409

0,75 € multicolore

1700ème anniversaire de l'arrivée
de Ste Dévote à Monaco.

La sainte condamnée
par le gouverneur.



N°2411

0,45 € multicolore

Ste Dévote agenouillée
devant la croix



N°2410

0,45 € multicolore

Embarcation transportant
le corps de la sainte.



N°2412

0,45 € multicolore

La sainte, église Ste. Dévote



N°2413

0,45 € multicolore

2003

Tricentenaire de la naissance
de F. Boucher.



N°2403

1,30 € multicolore

150eme anniversaire de la naissance
de V. Van Gogh.

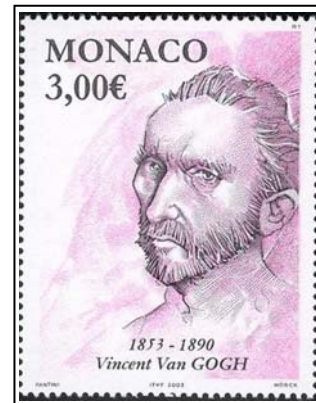

N°2404

3 € multicolore

Cinquantenaire de la découverte
de l'ADN.



N°2405

0,58 € multicolore

500ème anniversaire de la naissance
de Nostradamus.



N°2406

0,70 € multicolore

75eme anniversaire de la découverte
de la pénicilline.

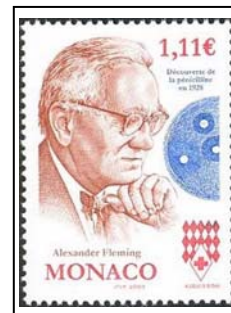

N°2407

1,11 € multicolore

2003

Centenaire de l'ouverture du pôle nord
par Roald Amundsen.

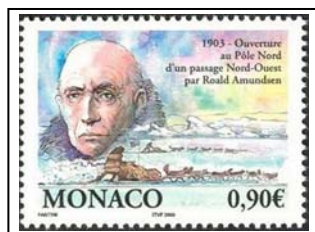

N°2398

0,90 € multicolore

centenaire du 1er vol en avion des frères Wright.
Portrait, avion.



N°2399

1,80 € multicolore

Bicentenaire de la naissance
d'Hector Berlioz.



N°2400

0,75 € noir et rouge

Centenaire de la naissance de Aram Khatchaturian.
Portrait et évocation de la danse du sabre.



N°2401

1,60 € multicolore

500eme anniversaire de la naissance de F. Mazzola.
Portrait et esquisse d'un tableau.



N°2402

3,60 € multicolore

2003

Europa 2003, art de l'affiche.

Jeune fille au plongeur
de J.G. Domergue



N°2393
0,50 € multicolore

Monaco
Monte-Carlo chemin de fer PLM



N°2394
0,50 € multicolore

Grande Bourse 2003 philatélie
numismatique.



N°2395
0,45 € multicolore

43eme festival de télévision de Monte-Carlo.
Visuel issu de l'affiche officielle.



N°2396
0,90 € multicolore

15eme biennale des antiquaires.
Statuette.



N°2397
1,80 € multicolore

2003

Exposition canine internationale
Rough Collie



N°2388
0,79 € multicolore

40eme anniversaire
de la jeune chambre économique de Monaco.
Emblème, palais princier.



N°2389
0,41 € multicolore

75eme anniversaire du Monte-Carlo country club.
Emblème, cours de tennis du club.



N°2390
0,46 € multicolore

Centenaire de la GEBCO.

Prince Albert 1er et carte des océans.



N°2391
1,25 € multicolore

Musée océanographique et partie de carte.



N°2392
1,25 € multicolore

2003

27ème festival international du cirque
de Monte-Carlo

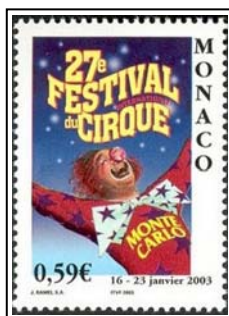

N°2382
0,59 € multicolore

15eme premiere rampe (cirque)
Enfants, dont un jeune jongleur.



N°2383
2,82 € multicolore

cinquenteraire du yacht club
de Monaco



N°2384
0,46 € multicolore

10eme championnat du monde de pousseée 2003
à Ilsenburg.
Athlètes poussant un bobsleigh.



N°2385
0,80 € multicolore

Tennis masters Monte-Carlo 2003.



N°2386
1,30 € multicolore

Centenaire de l'institut international de la paix.
Portrait du Prince Albert 1er



N°2387
1,19 € multicolore

2004

Festival de télévision 2004

Création des ballets russes



N°2446

1,60 € multicolore



N°2447

1,80 € multicolore

Frédéric Mistral



N°2448

0,45 € multicolore

Congrès de l'UPU



N°2449

0,50 € multicolore

Marco Polo



N°2451

0,50 € multicolore

Salon du timbre 2004 - Paris



N°2450

0,75 € multicolore

Mille et Une Nuits



N°2452

1 € monochrome

2004

50ème anniversaire
de l'ordre des Grimaldi



N°2441

0,90 € multicolore et argent

Napoléon 1^{er}

Couronnement de Napoléon

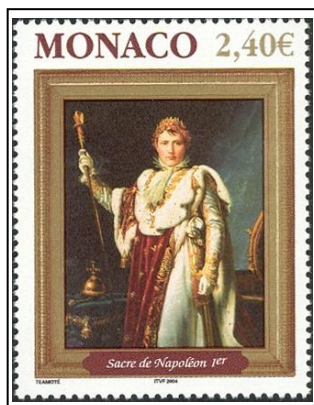

N°2442

2,40 € multicolore et or

Aigle et abeilles



N°2443

0,75 € multicolore

Stéphanie de Beauharnais

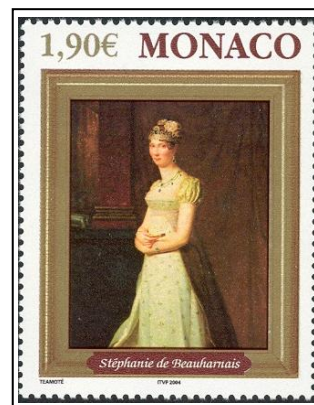

N°2444

1,90 € multicolore et or

Officiers de l'Armée Impériale

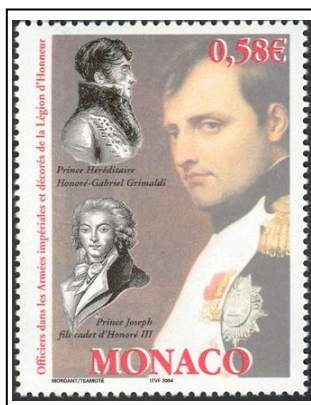

N°2445

0,58 € multicolore

poste 2004-5

2004

75ème anniversaire
du 1er grand prix à Monaco



N°2435

1,20 € multicolore

Ecole internationale de Monaco



N°2436

0,50 € multicolore

Europa 2004

Vivre en été à Monte Carlo



N°2437

0,50 € multicolore

Frontière ou pays de vos rêves



N°2438

0,50 € multicolore

Jeux Olympiques 2004 d'Athènes



N°2439

0,45 € multicolore



N°2440

0,45 € multicolore

poste 2004-4

2004

faune - Hyla meridionalis



N°2429

0,75 € multicolore

faune - Lacerta viridis

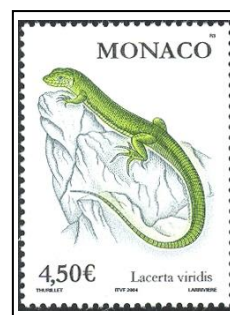

N°2430

4,50 € multicolore

20ème Printemps Arts



N°2431

1 € multicolore

100ème anniversaire
de la maîtrise de la cathédrale



N°2432

0,45 € multicolore

37ème concours international
de bouquets



N°2433

0,58 € multicolore

Exposition canine internationale



N°2434

0,90 € multicolore

2004

100ème anniversaire de la création
de la ville de Beausoleil



N°2423

0,75 € multicolore

VIIème Biennale monégasque
de cancérologie



N°2424

1,11 € multicolore

Princesse Grace

20ème Anniversaire de la Création
de la Bibliothèque Irlandaise



N°2426

1,11 € multicolore

40ème anniversaire
de la Fondation Princesse Grace



N°2425

0,50 € multicolore

Statue par Daphné du Barry



N°2427

1,45 € multicolore

20ème anniversaire
de la Roseraie Princesse Grace



N°2428

1,90 € multicolore

2004

1700 de Sainte Devote



N°2418

0,50 € bicolore

1700 de Sainte Devote



N°2419

0,75 € bicolore

1700 de Sainte Devote

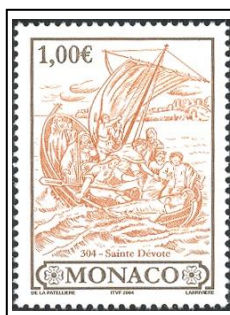

N°2421

1 € bicolore

1700 de Sainte Devote



N°2420

0,90 € bicolore

1700 de Sainte Devote

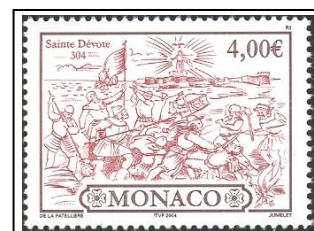

N°2422

4 € bicolore

2005

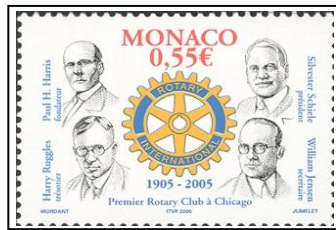

N°2479

0.55 € multicolore



N°2480

0.70 € multicolore

Exposition canine internationale



N°2481

0.82 € multicolore



N°2482

0.48 € multicolore

Ecole supérieure d'Arts plastiques
de la ville de Monaco



N°2483

0,64€ multicolore

Personnalité. Cinquantenaire de la mort d'Albert
Einstein. (1879-1955). Physicien.

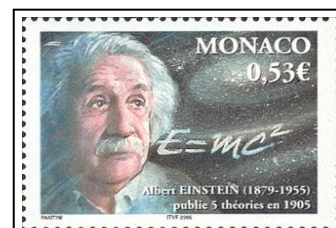

N°2484

0.53 € multicolore

Centenaire de la Fédération Internationale de
l'Automobile. (FIA)



N°2485

0.55 € multicolore

2005

Sport équestre. Xe jumping
international de Monte-Carlo

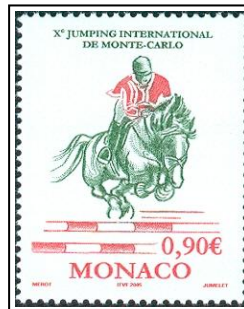

N°2486

0,90€ multicolore

"EVS 21 Monaco" 21 e congrès mondial des véhicules électriques



N°2487

0.75 € multicolore



N°2488

1,30 € multicolore

La gastronomie



N°2489

N°2490

0,53 € multicolore

Europa. La gastronomie



N°2491

N°2492

0,55 € multicolore

2005

Handisport. "Spécial olympics Monaco"



N°2493

1,20 € multicolore

Centenaire de l'implantation des 1eres industries à Monaco.



N°2494

0,77 € multicolore



N°2495

2,50 € multicolore



N°2496

3,10 € multicolore

Monaco yacht show

Cinquantenaire de l'adhésion de la
Principauté à l'UPU



N°2497

0,82€ multicolore



N°2498

3,03€ multicolore

2005

Sciences. Astronomie

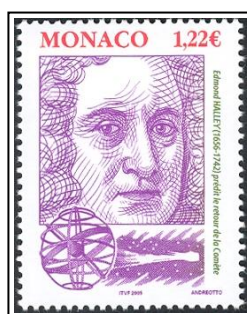

N°2499

1,22€ multicolore



N°2500

1,98€ multicolore



N°2501

3,80€ multicolore

Série courante. Armoiries. Autoadhésif



N°2502

multicolore

20e festival "Monte-Carlo Magic stars"



N°2503

1,45 € multicolore

10e journées européennes du patrimoine



N°2504

0,48€ multicolore

Noël



N°2505

0,53€ multicolore

Le Monte-Carlo Bay Hotel & Resort



N°2506

0,55 € multicolore

Nadia et Lili Boulanger



N°2507

0,90 € multicolore

2005

Restauration de la salle Garnier



N°2508

0,82€ multicolore



N°2509

0,82€ multicolore



N°2510

0,82€ multicolore

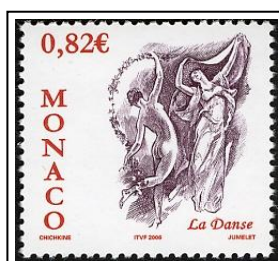

N°2511

0,82€ multicolore



N°2512

0,82€ multicolore



N°2513

0,82€ multicolore

A la mémoire de S.A.S. Rainier III
Emis uniquement en Feuille. BF N°91



N°2514

4,00€ noir

2005

Série courante. Effigie de S.A.S. Albert II. Sans valeur

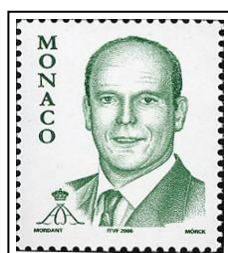

N°2515
(0,48€) vert

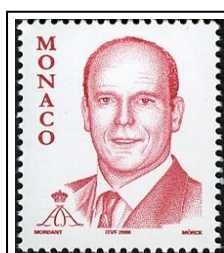

N°2516
(0,53€) rouge



N°2517
(0,75€) bleu

1ere Fête Nationale de S.A.S. Albert II.

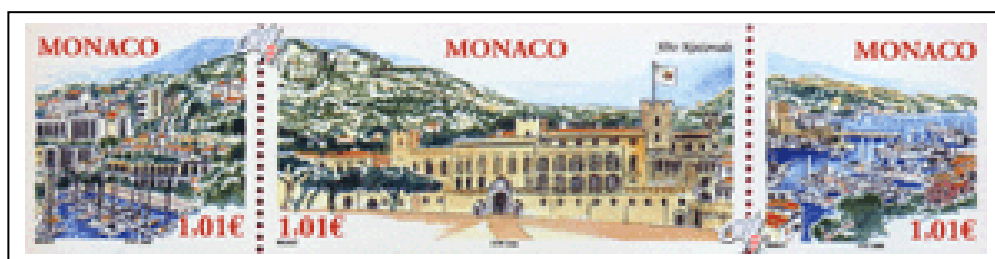

N°2518

N°2519

N°2520

3x 1,01€ multicolore

MonacoPhil 2006

30ème festival international du cirque



N°2521
0,55€ multicolore



N°2522
0,64€ multicolore

2005

30ème festival international du cirque

N°2523

N°2524



N°2525

N°2526

N°2527

0,75€ multicolore

2006

Jeux olympiques d'hiver - Turin 2006



N°2528

0,82 € multicolore



N°2529

N°2530

0,55 € multicolore

5ème Forum Cinéma et Littérature

10ème anniversaire du musée des Timbres et des Monnaies

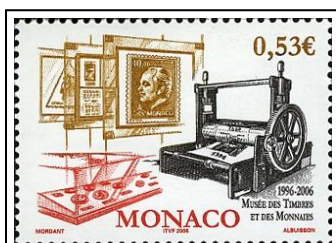

N°2531

0,53 € multicolore

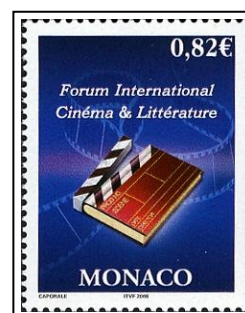

N°2532

0,82€ multicolore

100ème Tournoi de tennis

Centenaire de la naissance de Léopold Sédar Senghor



N°2533

1,45 € multicolore

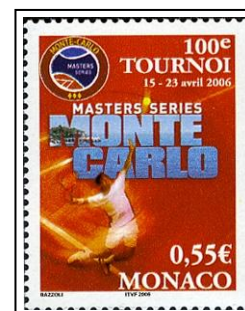

N°2534

0,55€ multicolore

Série courante. Armoiries. Autoadhésif



N°2502

multicolore

2006

Centenaire des Campagnes Arctiques du Prince
Albert 1er

150ème anniversaire de l'orchestre
philharmonique



N°2536

0,64 € multicolore



N°2537

1,60 € multicolore

Exposition canine internationale



N°2538

0.64 € multicolore

Coupe du monde de football - Allemagne 2006



N°2539

0,90 € multicolore

N°2540

Concours de bouquets 2006



N°2541

0,77€ multicolore

EUROPA



N°2542

0,53€ multicolore



N°2543

2006

30ème anniversaire de l'accord Ramoge



N°2544

1,75€ multicolore

Washington 2006



N°2545

0,90€ rouge et bleu-noir

Centenaire de la naissance de John Huston

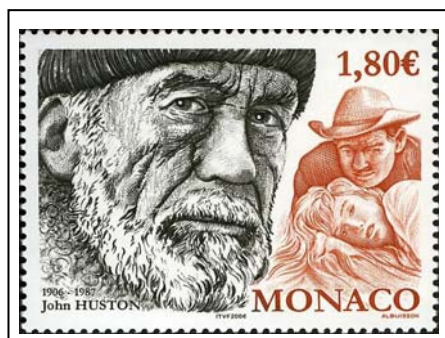

N°2546

1,80 € orange-brun et noir

250ème anniversaire de la naissance de Wolfgang Amadeus Mozart



N°2548

1,22 € bleu-noir et rouge

20ème tournoi de Sabre "Challenge Prince Albert"

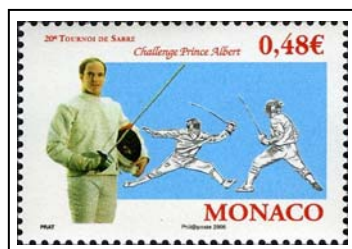

N°2547

0,48 € multicolore

400ème anniversaire de la naissance de Pierre Corneille

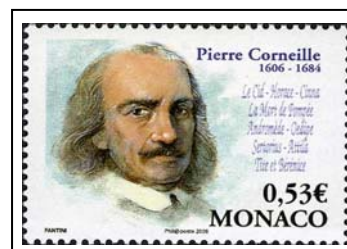

N°2549

0,53 € multicolore

2006

Festival de télévision



N°2550

0,82€ multicolore

40ème anniversaire de la
fondation Prince Pierre



N°2551

2,50€ multicolore

Centenaire de la naissance de Luchino
Visconti



N°2553

1,75€ rouge-orange foncé

Centenaire de la naissance de Dino Buzzati



N°2552

0,55 € multicolore

10ème anniversaire de l'Accord de Conservation
ACCOBAMS

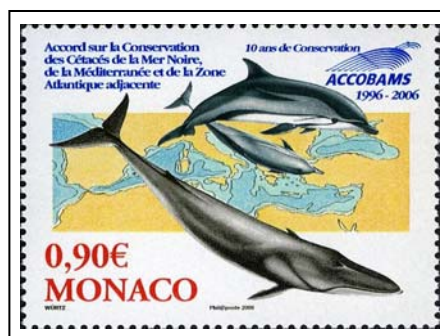

N°2554

0,90 € multicolore

2006

Monte Carlo Magic Stars 2006



N°2555

0,77€ multicolore

Centenaire de la création de Rolls Royce



N°2556

0,64 € multicolore

Croix Rouge monégasque



N°2557

0,48€ multicolore

Noël



N°2558

0,53€ multicolore

MONACO

Dolphin
2007



Giuseppe Garibaldi
2007



Carlo Goldoni
2007



Olympic Committee
2007



Dog Show
2007



European Games
2007



Princess Grace
2007

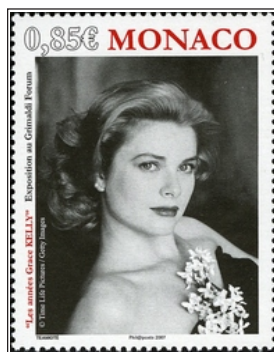

Helicopter Centenary
2007



Television Festival
2007



Europa - Scouting Centenary
2007



MONACO

Grande Bourse
2007



Magic Stars Festival
2007



Monaco Harbor
2007



Christmas
2007



Circus Festival
2007



Giacomo Puccini
2007



MONACO

Flower Show
2008



Reformed Church
2008



St. Charles Church
2008



Arc de Triomphe
2008



Andrea Palladio, Architect
2008



UN Environment Program
2008

Johannes Brahms, Composer
2008

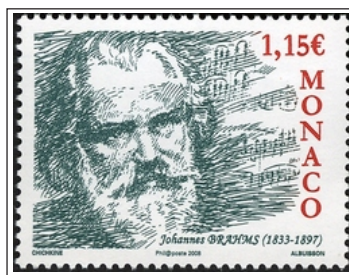

Halley's Comet
2008



Arboretum
2008



Andre Massena
2008



MONACO

Monte Carlo Tourism Posters 2008



Model T Ford
2008



Lourdes Apparition
2008



NASA Anniversary
2008



MONACO

Alfred Nobel
2008



Dog Show
2008



Mother's Day
2008



Expo Zaragoza
2008



Stendahl, Writer
2008



Cap d'ail, France
2008



Summer Olympics
2008



Boris Pasternak
2008



Magic Stars Festival
2008



Exotic Garden
2008



MONACO

Europa

2008



Skating Union

2008



Prince Albert Foundation

2008



Television Festival

2008



Monegasque International Cooperation

2008



MONACO

Numismatic Show

2008

WIPA Philatelic Exhibition

2008



Order of St. Charles

2008



Monaco Coins

2008



Christmas

2008



Circus Festival

2008



MONACO

International Polar Year
2008

